

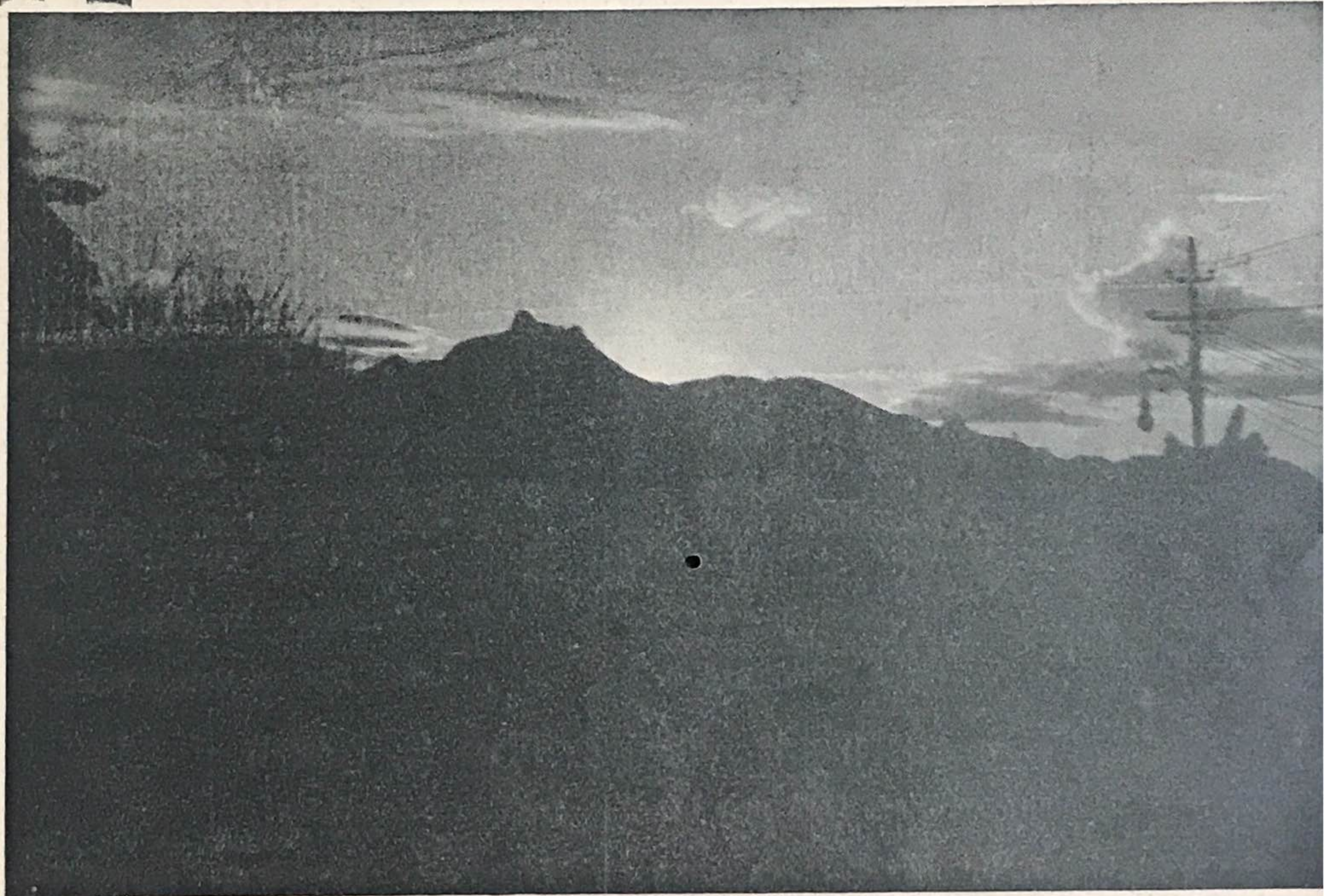

# CLUBE BRASILEIRO DE EXCURSIONISMO



PICO DA TIJUCA (1.021 ms.) Fôto: J. de Garcia Paula

MARÇO DE 1939





# CLUBE BRASILEIRO DE EXCURSIONISMO

FUNDADO EM 20 DE JANEIRO DE 1939

Séde: R. São José, 84 - 4º And.-Elevador

TEL. 42-5062 — RIO DE JANEIRO

## PROGRAMA PARA MARÇO DE 1939

### Dia 3 — SESSÃO DE CINEMA

Em nossa séde, às 20,30 hs., sob a direção do snr. Diretor de Propaganda, serão exibidos filmes educativos, produções do Instituto Nacional de Cinema Educativo.

No mesmo programa será projetado o filme da excursão inaugural á Pedra da Gavea e a do Vale do Rio Soberbo, filmagens do Snr. Rui Guédes de Melo Filho, auxiliar daquele Instituto.

### Dia 6 — DOIS IRMÃOS DE JACARÉPAGUÁ (246 e 251 ms.) D. Federal

Abrindo o segundo programa de atividades de excursões e tendo em conta ser a maior parte do quadro social composto de valentes escaladores, resolveu a Direção Técnica, conforme anunciou no mês passado, programar essa sensacional escalada.

A fóto que ilustra este texto dá uma idéa do que é um dos lances de corda a 90.º, bem proximo ao final da escalada.

Dificuldades de todo o genero são encontradas a cada instante, na vasta chaminé denominada "Urutú" pelos excursionistas.

A travessia de vertiginosa ponte ligando os Irmãos Gemeos pelos seus pontos de culminancia, constitue outra sensação, demais quando nos lembramos que a sua construção de madeira bruta, data de mais de tres anos, obra levada a efeito por Tra-



jano de Garcia e companheiros prestimosos.

Uma vez escalados os Gemeos, será dado ataque de escalada ao Irmão Maior, bem diversa dos anteriores e não menos emocionante.

Tratando-se de uma excursão "Pesada com Escaladas" a Direção Técnica previne aos interessados que as inscrições só se farão com seu consentimento.

Equipamento: trajo de excursionista, 15ms. de corda (no minimo), farnel e cantil. Recomendavel: Cinturão de Segurança.

Encontro: Est. D. P. II, ás 5,30 hs. Partida no primeiro "Eletrico" depois de 5,50 hs.

Direção: Oscar Azambuja Faustino da Silva.

Auxiliar: José de Garcia Paula.

### X Dias 11 e 12 - Barra da Tijuca (D. Federal) X

Local muito apreciado para uma bôa excursão tipo "Recreativa", dado a estação que atravessamos, é a Barra da Tijuca ainda indicada para os que são afeitos ao excursionismo á pé e uma sonéca ao som

melodioso das ondas.

Turma "A" Noturna — Via Alto da Bôa Vista. Pernoite na "Barra" Encontro: Bonde de "Alto" que parte das Barcas ás 20,58 hs. Equipamento: Trajo de

**Aulas individuais de Estenografia — Taquigrafia em 1 mês**  
**MODICA RÉMUNERAÇÃO**  
**Professor Leal — Fone: 28-5998**



excursionista, farnel, cantil, agazalho e roupa para banho. Barracas a combinar com o dirigente. Direção: Newton Fairbairn.

Turma "B" Diurna — Via Leblon. Dedicada as famílias dos srs. sócios. Condução em onibus especiais. Equipamento: Trajo de passeio, roupa para banho e cantil. Encontro: sede às 6,45 hs.; partindo-se às 7,15 hs., impreterivelmente. Direção: Rui Guedes de Melo Filho e Tales de Garcia Paula.

Para mais detalhes, ver lista de inscrições.

Dias 18 e 19 — **PICO DE D. MARTA** (365ms.) Corcovado (704ms.) Morro Queimado (715ms.) Alto da Boa Vista. (D. Federal).

Os que tiveram o ensejo de participar do salutar acampamento de Carnaval, estão ansiosos por repetir, ao menos em pequena dose aquele empreendimento na montanha. Atendendo-os, a Direção Técnica resolveu programar este pernoite, que por certo satisfará a todos, porquanto o ponto escolhido oferece lindos panoramas para o Corcovado, Enseada de Botafogo, Pão de Assucar, Guanabara, etc.

Levando-se em consideração ser o ponto escolhido de facilimo acesso, será permitida a participação de qualquer interessado, pois a caminhada é de pouco mais de meia hora.

O itinerario que é via Silvestre, permite ainda a organização de uma turma diurna no domingo, a qual encontrando-se com a turma precedente, às 8,30 hs. do dia 19, no bar do Silvestre, cumprirá o final do programa.



**STOP!**

É a casa onde Você deve comprar, revelar e copiar seus films.

AS MELHORES AMPLIAÇÕES

Av. Thomé de Souza, 180-D

FONE 43-1335

A Bandeira Nacional que junto ao nosso Pavilhão é hasteada em todas as excursões.

Foto: Azambuza Faustino



Turma "A" Noturna — Encontro: Sede às 20,30 hs. Equipamento. Trajo de excursionista, farnel, cantil, facão e agazalho. Direção: Mario Guedes de Mello Filho. Auxiliar: Ciro Procopio. Barracas na Sede.

Turma "B" Diurna — Encontro: Estação de Bondes de Sta. Tereza (Carioca) às 7,00 hs. Equipamento: Trajo de excursionista, farnel e cantil. Direção: Newton Fairbairn.

Dias 25 e 26 — **PICO DO ALCOBAÇA** (1850ms.) Petropolis

Vale do Paraíba, Cidade das Hortências, Baixada Fluminense, e a Cidade Maravilhosa! Tudo, tudo se descortina do topo do arrogante Alcobaca.

Excursão "Pesada" em conjunto com o **Club Excursionista de Petropolis**, sendo sómente permitida a participação de veteranos nas grandes caminhadas.

Pernoite na sede dos nossos có-irmãos de Petropolis, partindo-se às 5,30 do dia 26 da estação da referida localidade. Percorso pelo Vale do Bomfim.

Equipamento: completo e obrigatorio.

Encontro: Estação B. de Mauá, às 19,40 hs.; partida no trem de 20,10 hs. (dia 26).

Direção: Mario de Freitas do C. E. P. e Mario Guedes de Melo Filho do C. B. E.

**CONSELHOS TÉCNICOS**

Sobre Radios e concertos em geral

**PROCURE J. B. ARAUJO**





AGUADEM!

## CASTELOS DO MORRO ASSÚ

PROGRAMA DE ABRIL

---

Clicherie do livro "TERRAS DO  
BRARIL" de autoria do Dr Gil-  
berto Goulart e Exma. Esposa.

---

### Dia 26 — BARRA DE PIRATININGA —

E. do Rio (Niterói).

Um dos mais belos recantos da terra de Aragoia, emoldurado, ora pelas quietas águas da lagôa de Piratininga, ora pelo bater constante das ondas do Oceano Atlantico.

Os fortes de Imbuí e São Luiz são avistados de passagem.

Lindos panoramas para a Serra da Carioca e Oceano Atlantico.

Condução: Barca até Niterói, e Bonde

até o Saco de S. Francisco. Desta localidade, o final do percurso será coberto, á pé, até á Piratininga.

Equipamento: Trajo de excursionista, farnel, cantil e roupa para banho.

Encontro: Barcas (Rio) ás 6,45 hs.; partindo-se na primeira barca depois de 7.00 hs.

Direção: Oscar Azambuja Faustino.  
Auxiliar: Ciro Procopio.

---

### ESCOLAS DE GUIAS

Lévo ao conhecimento dos snrs. socios que a Junta Administrativa, em sua ultima reunião aprovou a criação de uma Escola de Guias, achando-se em elaboração o regulamento.

O curso que será de dez meses, inaugurar-se-á no dia 14 de Abril proximo,

encerrando-se as matriculas dois dias antes.

A vinte de Janeiro de 1940, os que forem aprovados nas provas finaes receberão diploma de Guia.

a) Oscar Azambuja Faustino  
Diretor Técnico

---

**TRAJANO DE GARCIA PAULA**  
TÉCNICO-EXCURSIONISTA

---