



CLUBE BRASILEIRO DE EXCURSIONISMO



No alto do NARIZ DO FRADE (1.920 mts.)

Foto: Helio Fonseca

A G O S T O D E 1 9 3 9



CLUBE BRASILEIRO DE EXCURSIONISMO

Fundado em 20 de Janeiro de 1939

Sede: RUA DA ALFANDEGA, 131 - sob. (Esq. Uruguaiana)

Fone: 23-4584 — RIO DE JANEIRO

PROGRAMA PARA AGOSTO DE 1939

⊕ DIA 6 — PEDRA ROSILHA — (Altitude 486 mts.) e CAMORIM (Caixa Dagua) Massiço da Pedra Branca — D. Federal — Jacarépaguá.

No Contraforte do Massiço da Pedra Branca, ergue-se a Pedra Rosilha sobre os campos alagados de Sernambetiba e as lagoas de Jacarépaguá e Mirapendí.

Esta Pedra que de certos ângulos lembra o aspecto típico da Pedra da Gávea, apresenta em uma de suas vertentes o Rio Camorim, coletado pela Caixa D'água do mesmo nome. É este um lugar realmente maravilhoso para uma excursão a um tempo recreativa e de montanha. Lá em baixo pelas margens do Camorim, os extensíssimos bananais, os sítios cuidadosamente cultivados, as florestas que circundam as nascentes e repeza. Lá de cima o vasto panorama das lagoas e do

mar, desde a Serra da Tijuca e a Pedra da Gávea até os montes da Barra de Guaratiba, e para trás as arredondadas alturas do Ponto Culminante do D. Federal — a Pedra Branca. Além disso, os guias designados prometem surpresas "gostosas". Que será?

EQUIPAMENTO: trajo de excursionista, fornele e cantil.

ENCONTRO: Estação D. Pedro II às 7 horas, partindo-se no 1º elétrico após 7,15 horas.

GUIAS: Ernani Souto, Newton e Fairbairn (da E. T. G. E.). — AUXILIAR: Yacy Fairbairn da (E. T. G. E.).

DIAS 12 e 13 — NARIZ DO FRADE — (Altitude 1920 mts.) — Serra dos Orgãos E. do Rio — Terezópolis.

Quando em Outubro foi programado o "Nariz do Frade", para uma turma pequena, os nossos Diretores Técnicos andaram em apuros: os candidatos a participantes davam para mais de seis turmas!...

Agora, que já foi feita uma revisão na picada, foram verificados os horários, substituída a corda do "Róe-róe", que a "chaminé" ficou limpa dos restos das escadas de madeira do antigo artifício e, deste modo, conseguiu-se destorcer a escada de cabo de aço, podemos estar certos de lá levar, seguramente, uma turma bem maior.

As inscrições estão desde já abertas, tendo absoluta preferéncia todos aqueles que ainda não foram ao "Nariz do Frade". Deste modo, o D. T. cumpre a finalidade principal do Clube: excursionismo para grandes turmas e não para meia dúzia de "iniciados"; programação frequente das excursões que despertam maior interesse.

EQUIPAMENTO: trajo excursionista comple-

to, cinturão de segurança com mosquetão e material de acampamento.

ENCONTRO: Estação Barão de Mauá (próximo á Bilheteria) ás 13.30 hs. do dia 13. Trem das 14.00 hs.

GUIA: Eduardo Enéas Galvão.

BARRACAS
MOCHILAS EMBORNAES
CASA
J. TEIXEIRA & CIA.

Artigos para montaria,
ferragens e material técnico
para excursionismo

RUA SÃO PEDRO 182 e 184

ARTIGOS DENTARIOS
E
CUTELARIAS

CASA CATÃO

RUA 7 DE SETEMBRO, 107 --- FONE 42-1364

AFIAM-SE TESOURAS
E
AGULHAS DE INJEÇÃO

DIAS 12 e 13 — PEDRA DA CRUZ —
(Altitude 2020 mts.) e QUEIXO DO
FRADE — (Altitude 1980 mts.) —
Serra dos Orgãos — E. do Rio —
Terezópolis.

Enquanto uma turma vai ao "Nariz", as que "sobrarem" terão outra excursão no mesmo "Grupo do Frade", na Granja Guarany: "Pedra da Cruz" e "Queixo do Frade".

O trajeto pela "picada dos caçadores" e depois pelo "Caminho do Sino" é interessantíssimo. Sem grandes dificuldades atinge-se os pontos culminantes dessas duas montanhas.

O panorama é indescritível! Só quem já conhece a Serra dos Orgãos sabe quanta beleza ela pôde oferecer ao excursionista: de cada pico um cenário diferente e deslumbrante. A volta será feita em conjunto com a "turma" do "Nariz do Frade".

EQUIPAMENTO: trajo excursionista completo e material de acampamento.

ENCONTRO: Estação Barão de Mauá às 16,30 hs. (próximo à bilheteria), trem das 17,00 hs.

GUIAS: Dr. João Ribeiro dos Santos e Oscar Azambuja Faústino — **AUXILIARES:** Armando Backx Jr. e Dirceu Barbosa, (da E. T. G. E.).

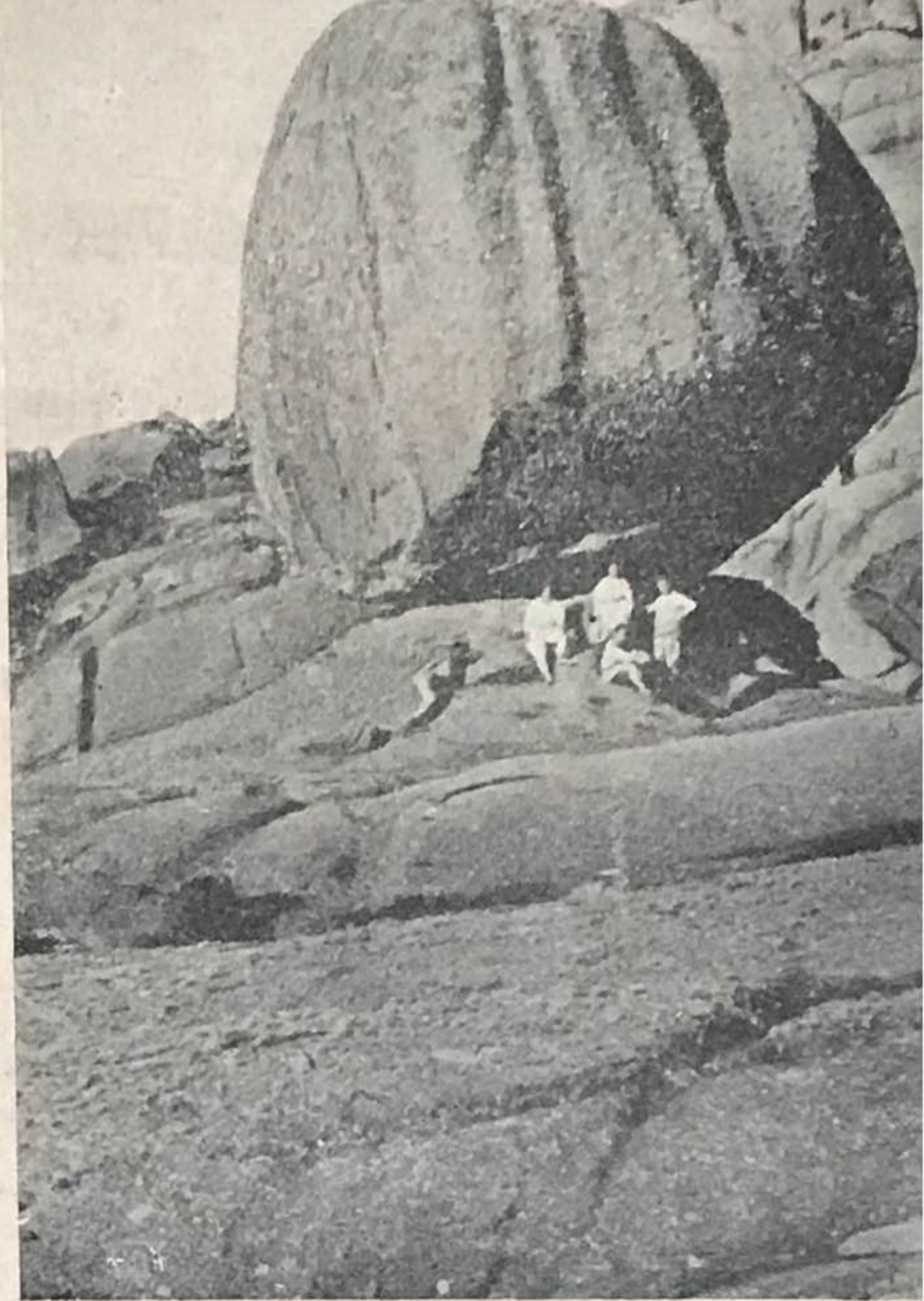

PEDRA DA MAÇÃ — Itatiaia — Foto do Livro Terra do Brasil da autoria do Dr. Gilberto Goulart e M. L. Goulart

DIA 20 — PEDRA DO CONDE — (Altitude 828 mts.) e ALTO DO ARCHER ⊕
— (Altitude 815 mts. — Serra da Tijuca — D. Federal.

Excursões fáceis e dedicadas aos nossos sócios que desejam se iniciar no excursionismo. A Pedra do Conde, sentinela avançada da Serra da Tijuca e o Alto do Archer junto do Bom Retiro, são lugares admiráveis pelas belíssimas vistas panorâmicas, compensando bem o esforço da subida.

As turmas se reunirão na volta da excursão,

num ponto a combinar.

EQUIPAMENTO: trajo excursionista, farnel, canil e facão.

ENCONTRO: Bonde de "Alto da Boa Vista" das 6,28 hs.

DIREÇÃO: Yacy Fairbairn e Newton Fairbairn (da E. T. G. E.).

DIAS 19 e 20 — CHAMINÉS DO MOGANGÁ — (Altitude 550 mts.) —
Serra da Carioca — D. Federal.

No mês passado uma turma de nossos associados, alunos da E. T. G. E.: Nelson Teixeira, Mario G. de Mello F., Eduardo Enéas Galvão, Hamilkar Reigas e Dirceu D. Barbosa, escalaram pela primeira vez as chaminés do Mogangá. Voltaram entusiasmados com as dificuldades encontradas. Uma verdadeira escalada em plena Serra da Carioca!

E seu entusiasmo pela descoberta sensacional está bem patenteado nas denominações que deram às "chaminés" e às "chaves" acidentadas.

As tres "chaminés" foram assim denominadas: "C. B. E." a do centro, "Piolet" a da esquerda e "Dos cinco" a da direita. As dificuldades

foram batizadas de: "Buraco do Mosquetão" — "Passagem Dr. Corrêa Lima" dada a gentileza desse senhor que lhes permitiu a passagem por suas propriedades. — "Garganta do Diabo" e "Escada dos Deuses".

Inscrições em numero limitado, sendo vedado, salvo o dirigente, a participação dos que já lá foram.

EQUIPAMENTO: completo com cinturão de segurança.

ENCONTRO: bonde de "Alto da Boa Vista" das 5,58 hs.

DIREÇÃO: Nelson Teixeira (da E. T. G. E.).

VESTIR BEM, COM
ELEGANCIA, SO' NA

ALFAIATARIA OLIVA

FONE: 42-6273

Avenida Rio Branco
122, 2.º andar

DIAS 26 e 27 — PEDRA DO TAQUARIL — (Alt. 1850 mts.) — Est. do Rio — Petrópolis.

Quem vai pela Estrada União e Indústria acima de Itaipava, é dominado pela Serras de Taquaril e de Jacuba. Ai encontramos, sobre o Vale de Cuiabá, a Pedra de Taquaril, que, atingida sem dificuldades, oferece um larguissimo espetáculo sobre as regiões circunvizinhas.

Esta excursão será realizada com o **Clube Ex-**

DIA 27 — PERDIDO DO ANDARAI — (Altitude 446 mts.) e EXCELSIOR — D. Federal — Serra da Tijuca.

Tambem conhecido por "Anhanguera", ou "Pico do Andaraí" ou, ainda, por "Bico do Papagaio do Andaraí", é chamado por alguns de "Pedra do Grajaú". Ergue-se afunilado e quasi que completamente despido de vegetação por trás do moderno bairro do Grajaú.

Excursão agradável, oferece oportunidade não só aos amantes da escalada, como áqueles que preferem um caminho de mais estabilidade para seu passeio. Tanto assim é que o D. T. resolveu formar duas turmas que seguirão juntas, sendo que uma alcançará o cume pela "chaminé de cima" e outra pela "chaminé de baixo".

Interessante panorama se descortina lá de cima: o entrelaçamento confuso dos bairros do Grajaú, Andaraí, Tijuca, Vila Izabel até o Centro, dando-nos a impressão de um "presepe" com vida própria, ligado pelo leito da Central ao suburbio infinito.

Da turma "B" só farão parte os escolhidos pelo D. T., em vista das exigencias técnicas.

A volta das duas turmas se fará pelo Excelsior.

Excursionista de Petrópolis, sendo o pernoite feito na Fazenda do Sr. Manoel Correia.

EQUIPAMENTO: completo.

ENCONTRO: Estação Barão de Mauá (próximo á Blheteria) ás 19,30 do dia 26.

DIREÇÃO: "C. E. P.": Seção Técnica — "C. B. E.": Departamento Técnico.

EQUIPAMENTO: trajo excursionista, farnel e cantil.

ENCONTRO: Turma "A" e "B": Praça Verdun, ás 7,00 hs. Bondes: "Barão de Mesquita- Pça. Verdun", "Uruguay Engenho Novo".

GUIAS: Turma "A": Dr. Jayme Kritz (da E. T. G. E.). Turma "B": Nelson Teixeira (da E. T. G. E.).

SIM SENHOR!...

Maquinas fotograficas,
filmes e ampliações ?

— Não ha como na

CASA STOP,

onde os preços são pra lá
de camaradas...

AV. TOME' DE SOUZA
180 D

Fone 43-1335

(Esquina de S. Pedro)



ESCOLA TÉCNICA DE GUIAS EXCURSIONISTAS

PROGRAMA E HORARIO DAS AULAS PARA O MÊS DE AGOSTO DE 1939

DIA 7 — (Segunda-feira) — Na Séde: das 20,30 hs. ás 21,20 hs.: "Morse". Das 21,30 hs. ás 22,20 hs. Noções de Fotografia e Cinematografia.

DIA 9 — (Quarta-feira) — Na Séde, das 20,30 hs. ás 21,20 hs.: Topografia Elementar — Das 21,30 hs. ás 22,20 hs. "Primeiros Socorros e Higiene da Excursão".

Assine "EDUCAÇÃO FÍSICA" e receberá 2 excelentes livros gratis, no valor de 12\$!

A COMPANHIA BRASIL EDITORA oferece gratis, a titulo de brinde 2 excelentes livros de suas edições, no valor de 12\$000. aos novos assinantes de sua revista mensal de esportes e saúde "EDUCAÇÃO FÍSICA", que se publica nesta Capital desde 1932. Preço da assinatura anual — 20\$000. Pedir pelo Tel. 23-4406 ou procurar diretamente na RUA DO ROSARIO, 173 - 1º and. RIO.

DIA 14 — (Segunda-feira) — Na Séde das 20,30 hs. ás 21,20 hs.: "Morse". — Das 21,30 hs. ás 22,00 hs. Noções de Fotografia e Cinematografia.

DIA 16 — (Quarta-feira) — Na Séde das 20,30 hs. ás 21,20 hs.: "Técnica de Navegação" — Das 21,30 hs. ás 22,20 hs.: — Noções de H. Natural.

DIA 21 — (Segunda-feira) — Na Séde, das 20,30 hs. ás 21,20 hs.: "Morse" — Das 21,30 hs. ás 22,00 hs. Corografia do D. Federal.

DIA 23 — (Quarta-feira) — Na Séde das 20,30 hs. ás 21,20 ms.: "Noções de História Natural" — Das 21,30 hs. ás 22,20 hs. — Técnica de Navegação.

DIA 28 — (Segunda-feira) — Na Séde, das 20,30 hs. ás 21,20 hs.: "Morse" — Das 21,30 hs. ás 22,00 hs. — Primeiros Socorros e Higiene da Excursão.

DIA 30 — (Quarta-feira) — Na Séde, das 20,30 hs. ás 21,20 hs.: "Corografia do Distrito Federal" — Das 21,30 hs. ás 22,20 hs. — Topografia Elementar.