

# Centro Excursionista Rio de Janeiro

**BOLETIM INFORMATIVO DO CERJ**  
**ANO 61      FEVEREIRO A ABRIL DE 2000      NÚMERO 553**

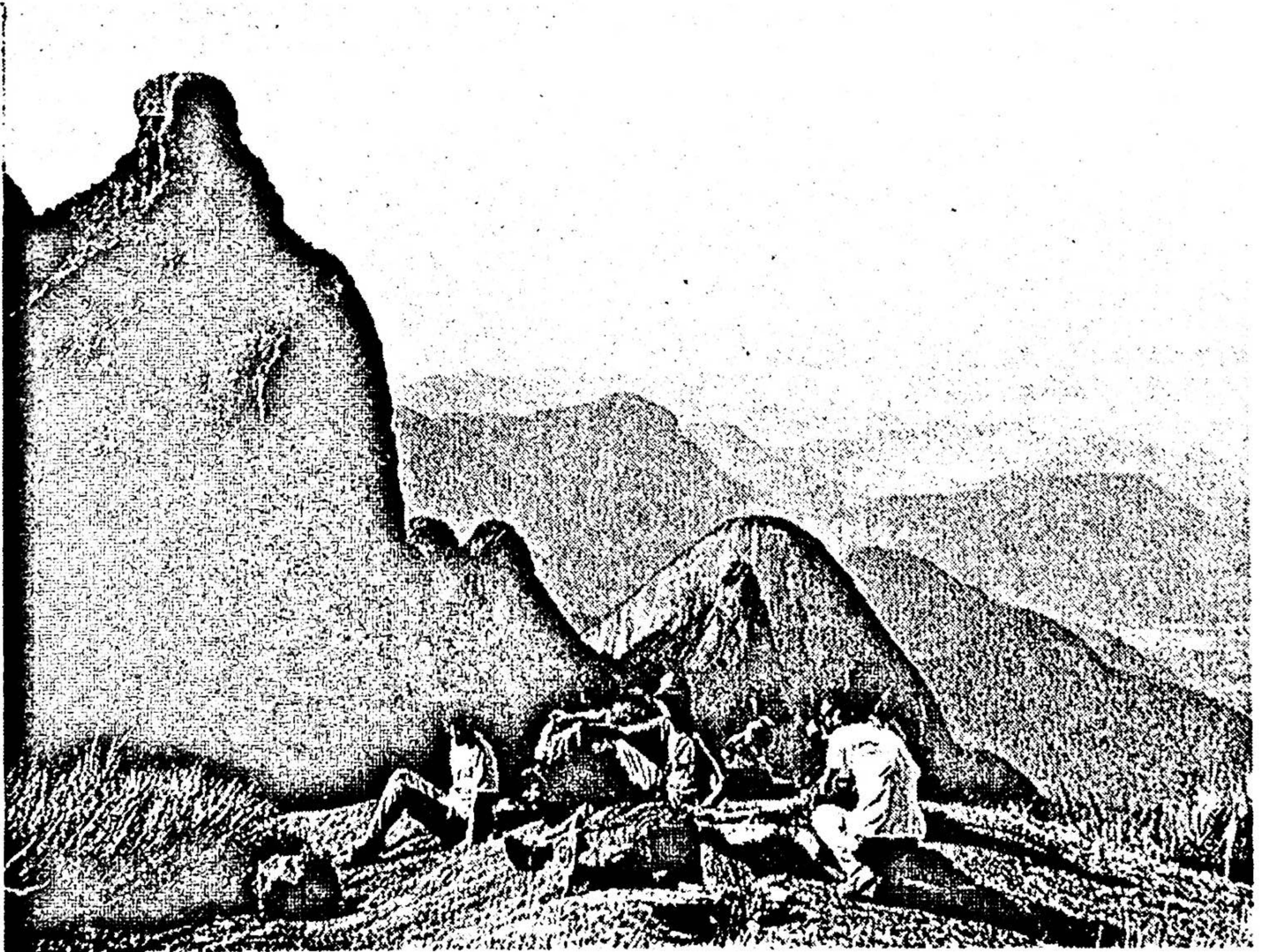

## EDITORIAL

Este boletim marca o início de uma nova diretoria e a renovação do compromisso de manter vivo no coração cerjense o sentimento dos ideais construídos durante meio século por abnegados montanhistas. Embora alguns não estejam mais entre nós, em nossa memória continuará viva a contribuição que estes sócios deram para a construção do CERJ de hoje.

Desta forma trabalharemos para que os ideais manifestados na prática do montanhismo respeitoso às normas de segurança, solidário, não competitivo e sobretudo zeloso para com o meio ambiente, continuem vivos em cada cerjense. Também trabalharemos para uma integração cada vez maior com os outros centros excursionistas, e assim unidos pelo mesmos propósitos, possamos continuar contribuindo na formação de uma sociedade mais humana através da divulgação de uma prática altamente salutar.

A todos os cerjenses, ótimas excursões e as mais ricas experiências.

*A diretoria*

### EXPEDIENTE

#### DIRETORIA

PRESIDENTE: *Everaldo* Matos de Souza  
VICE-PRESIDENTE: José Carlos *Muniz*  
SECRETÁRIO: Marco Aurélio *Targino* Ferreira  
1º TESOUREIRO: *Arnaldo* Menezes  
2º TESOUREIRO: *Irion* da Silveira Melo  
DIRETOR TÉCNICO: *Mario* Richard  
SUPERVISOR TÉCNICO: Marcelo *Maricá* e Alexandra *Veo*  
DIRETORA SOCIAL: *Marcia* Aniboleta e *Marilene* Silva  
DIRETOR DE ECOLOGIA: *Salomyth* Fernandes  
DIRETOR DE DIVULGAÇÃO: *M. Rothler* e Luiz *Puppin*

#### BOLETIM INFORMATIVO DO CERJ

DIRETOR RESPONSÁVEL: *M. Rothler* e Luiz *Puppin*  
COLABORARAM NESTA EDIÇÃO: Eduardo, Everaldo, Flávio, Márcia, Mário, Puppin e Rothler  
TIRAGEM: 300 exemplares

**OS ARTIGOS ASSINADOS NÃO NECESSARIAMENTE REPRESENTAM A POSIÇÃO DA ENTIDADE  
É PERMITIDA A REPRODUÇÃO DOS ARTIGOS, DESDE QUE MENCIONADA A FONTE**

#### CONSELHO DELIBERATIVO

PRESIDENTE: *Eduardo* Marcel Ribeiro

#### ASSEMBLÉIA GERAL

PRESIDENTE: *Eduardo* Marcel Ribeiro

#### CONSELHO FISCAL

*José* de Oliveira Barros  
*Miriam* Garrido

#### Neste número

Notícias do CERJ	3
Vai acontecer no CERJ	4
Aconteceu no CERJ	5
Cartas recebidas	6
Programação	7

#### Capa

Fotografia obtida por *Mario* Richard em uma Travessia Petrópolis-Teresópolis (Parque Nacional da Serra dos Órgãos) de um mirante que antecede o vale das Antas. Da esquerda para direita observa-se o Garrafão, os Dedinhos, no centro ao fundo o Escalavrado e a frente o Dedo de Nossa Senhora.

## NOTÍCIAS DO CERJ

### Agradecimento

O CERJ agradece a Cida, ao casal Edu e Beth e também a Gino e Marlia pelos cartões de natal que nos enviaram.

### O CERJ fez 61 anos

A sede do CERJ esteve lindamente decorada com balões verdes e brancos no dia 27 de janeiro. Na ocasião comemoramos mais um aniversário do nosso CERJ. O CERJ completou 61 anos. Infelizmente não foi possível avisar a todos os associados, mas mesmo assim compareceu um bom número de pessoas. Foi um bonito trabalho da Márcia e da Marilene.

### Novos membros do Conselho Deliberativo no biênio 2000-2001

Em eleição realizada na Assembléia Geral do dia 13/01/2000 foram eleitos os seguintes sócios contribuintes como membros do Conselho Deliberativo do CERJ para o biênio 2000-2001: Aderito P. Pimenta, Aida Santarosa Pereira Silva, Arnaldo Menezes do Souza, Bruno Azevedo Lemos Moraes, Dagumar Teixeira de Souza, Eduardo Marcel Ribeiro, Elisabeth Cunha Penna de Moraes, Jose Carlos Lemos Moraes, Jose Carlos Muniz Moreira, Luiz Puppín, Maotse Felix Brasil, Marcelo da Costa Azevedo, Marcia Costa Anniboleté, Marcia Fatima do Nascimento Moura, Maria Marineth Huback Macedo de Almeida, Monica de Oliveira Vilarim, Paulo de Paula Barroso, Ricardo Maravilhas, Rita de Cassia Martins Montezuma, Ricardo Teixeira Luz e Wania Cruz Nascimento

### ETGE-2000

Neste ano demos início a mais uma Escola Técnica de Guias Excursionistas (ETGE). O ETGE-2000 caracteriza-se pela união com o Centro Excursionista Light (CEL) no que diz respeito à sua organização (DT) aos alunos.

O curso deu início no dia 12 de janeiro; são duas aulas teóricas por semana e várias aulas práticas no decorrer do ano, sendo duas já realizadas, como por exemplo o início de uma conquista de via de escalada... via ETGE-2000... para os íntimos "DISK-PIZZA", mais tarde teremos detalhes, obrigado ao Chiarelli (instrutor) pela dedicação e paciência.

A diretoria passada está de parabéns pelo trabalho realizado, sem o qual seria impossível a realização do curso, afinal, lá foi plantada a semente, após o preparo do "terreno" é lógico! Parabéns e obrigado, Puppín, Jana e muitos outros, obrigado CEB!



Agora resta a nós empenharmos ao máximo para que o ETGE-2000 seja uma escola forte, mantendo-se a altura ("dos Himalaias") da tradição de 61 anos de um clube amador, mas com guias que superam o profissionalismo com o coração.

Vamos torcer para que os oito alunos sejam aprovados, assim teremos mais opções em nossas caminhadas e escaladas.

Desde já agradeço e muito, aos instrutores e colaboradores. Sem esta ajuda jamais teríamos iniciado o curso. Realmente muito OBRIGADO.

*Mário Richard*

### Relatórios de excursões

O Departamento Técnico (DT) solicita aos guias do CERJ que estão com relatórios de excursões atrasados que procedam o mais rápidos possível a sua entrega. É que o DT vai providenciar o encadernamento dos mesmos.

### Sorteio da corda e do mosquetão

No dia 30 de março de 2000 finalmente se realizará na sede do CERJ o sorteio da corda e do mosquetão. Para aqueles que se interessarem existem ainda alguns poucos números à venda. Contamos com a presença de todos.

### Boletim

Em decisão de diretoria resolvemos inicialmente editar o boletim de dois em dois meses. Esperamos a compreensão de todos.

### Cerj.bol.com.br

O CERJ já possui um email. Caso queira entrar em contato conosco, agora isto pode ser feito através da Internet. Foi uma contribuição do Irion. Esperamos em breve termos mais novidades na Internet.

## VAI ACONTECER NO CERJ

### Palestra sobre "O Parque Nacional da Tijuca"

No dia 23 de março o CERJ terá o prazer de receber em sua sede o atual Chefe do Parque Nacional da Tijuca, o Sr. Pedro de Castro da Cunha e Menezes. Neste quinta feira às

20:00, o Pedro vai nos dar a oportunidade de conhecer um pouco de suas dificuldades e planos para esta importantíssima unidade de conservação ambiental.

### Festa dos aniversariantes de março

No dia 30 de março será comemorado o aniversário dos associados: Monica de Oliveira Vilarim, Manoel de Souza Lordeiro, Roberto Teixeira Luz, Jaine Cabral Barcelos, Silvia Ines Alejandra C. P. Ferreira, Claudio Vieira de Castro, Valmir Dulcetti, Ester Binsztok, Rosalvo Alberto Cavalcante

Coelho, Marco Aurelio Tragino Ferreira, Maria Feranda Larcher de Almeida, Carlos Bernardo, Maria Aparecida Souza Gama e Ana Lucia Correa Sampaio.

Estão todos convidados.

### Reunião ordinária do Conselho Deliberativo

Rio de Janeiro, 22 de fevereiro de 2000.

O Presidente do Conselho Deliberativo do CERJ, de conformidade com os Artigos 63 a 69 do Capítulo 19 dos Estatutos, CONVIDA a Diretoria e o Conselho Fiscal, e CONVOCA os Conselheiros para se reunirem em Sessão Ordinária no dia 21 de março, terça-feira, às 19h:00hs em primeira convocação quando presentes pelo menos 2/3 de seus membros, e às 20:00hs em segunda e última convocação com qualquer número dos mesmos, em sua sede social à Av. Rio Branco 277/805, para tomar conhecimento, discutir, e aprovar ou recusar:

1. o relatório anual da Diretoria relativo ao exercício findo 98/99.
2. o parecer do Conselho Fiscal sobre o balanço relativo ao exercício findo 98/99.
3. da conveniência ou não da reforma dos Estatutos.
4. conferir título de sócio benemérito por proposta da Diretoria.

Relembra que, de acordo com os Estatutos:

- a) São membros do Conselho Deliberativo os maiores de 18 anos,
  - sócios fundadores;

- sócios beneméritos;
- sócios proprietários adquirentes de título até 1982;
- sócios proprietários adquirentes de título a partir de 1983 em dia ou com até 12 taxas de manutenção em atraso;
- sócios contribuintes eleitos na reunião da Assembléia Geral do dia 13 de janeiro de 2000 em dia ou com até 3 taxas de manutenção em atraso.

- b) Os membros do Conselho que ocupem qualquer cargo da Diretoria ou do DT são considerados licenciados durante o exercício do cargo.
- c) Os membros da Diretoria e do Conselho Fiscal poderão assistir à reunião do Conselho Deliberativo, não tendo, porém, direito a voto.
- d) O Conselheiro contribuinte que faltar a 2 reuniões consecutivas perderá automaticamente o mandato, salvo motivo justificado.

*Eduardo Marcel Ribeiro*  
Presidente do Conselho Deliberativo

### Curso Básico de Montanhismo - CBM 2000

No dia 3 de maio o CERJ vai iniciar mais um Curso Básico de Montanhismo (CBM). O

curso é composto de aulas teóricas e práticas. Entre as aulas teóricas previstas tere-

mos: ética, ecologia e história do montanhismo; noções de legislação ambiental; técnicas de caminhada; nutrição; animais peçonhentos; primeiros socorros; cordas e

nós; técnicas de escalada e técnicas de orientação. Estão previstas oito aulas práticas. Maiores informações e inscrição na sede do CERJ.

## **VAI ACONTECER NO CEL**

### **Lançamento do livro "Vias de Escaladas de Minas"**

No dia 24 de março, sexta feira às 20:30, vai ocorrer na sede do Centro Excursionista Light (CEL) o lançamento do livro "Vias de Escaladas de Minas". Os autores são Daniel Fer-

reira e Eustaquio Junior. Na ocasião os autores vão fazer uma projeção de slides sobre o assunto.

## **ACONTECEU NO CERJ**

### **Festa dos aniversariantes de fevereiro**

No dia 24 de fevereiro o CERJ comemorou-se na sede do CERJ o aniversário dos associados: Ana Maria O. de Moarais, Jose Bezerra de Lima, João Mollica de Araujo Porto, Julia Alexim Nunes da Silva, Maria Marineth Huback Macedo de Almeida, Myriam Cezarie Jourdan Garrido, Paula

Aprigliano, Marcos Alexandre Ario Bitner, Claudio Mauricio Haitz, Celia Shiavo Netto, Marcella Schiavo Boaventura Netto, Marcia Correa de Albuquerque e Marcia Costa Annibolete. A festa foi alegre e teve a participação de várias aniversariantes.

### **Juiz de Fora casa cerjenses apaixonados**

Nino Aquino, ex-presidente do CERJ, ex-tico-tico-no-fubá, escalador, desposou a bela e paciente Adriana, em memorável cerimônia realizada na noite de 22 de Janeiro na tradicional Juiz de Fora - MG.

cada comitiva Cerjense: Roberto Luz e Wania, Hamilton Sena e Katia, Eduardo Marcel e Elizabeth.

Parabéns ao novo casal !! Nossos votos de muitas felicidades !!

*Eduardo Marcel*

O júbilo foi muito bem comemorado e bebemorado por familiares e amigos, e, é claro, contou com a presença de desta-

## **ESPAÇO PARA RECADOS**

○ Férias, folga, disposição e consciência de que montanhista não "embrenha" por aí sozinho. Se você tem programa para viagem, o grupo está pequeno, você quer mais companhias, divulgue no nosso espaço o local. Pode haver um montanhista interessado.

*Márcia Annibolete*

○ Aproveitando a oportunidade, inaugurando o nosso espaço para recados, vai

um para a Jana. Oh Jana, quando você vai aparecer? Tem gente com saudade.

*M. Rothier*

○ E você associado do CERJ, está com a mensalidade em dia? Sua colaboração é muito importante. Só para você ter uma idéia da importância, você sabia que só o condomínio de fevereiro ficou em R\$435,73?

○ A diretoria resolveu controlar melhor o uso do telefone. É que algumas pessoas

estão abusando. Houve um telefonema para um celular que durou quase uma hora. Esperamos a compreensão de todos os associados do CERJ.

- E se você quiser encontrar uma revista eletrônica de escalada feita com muito carinho, aponte seu browser para [www.hangon.com.br](http://www.hangon.com.br).

## CARTAS RECEBIDAS

### Parque Nacional da Serra do Órgãos

O CERJ recebeu os ofícios 001/2000 e 002/2000 de 03 e 20 de janeiro de 2000, enviados pelo Paulo Roberto Vicente, Gerente desta importante Unidade de Conservação.

Infelizmente, devido a problema de disponibilidade de espaço neste boletim, pedimos desculpas ao Vicente por não podermos reproduzi-los na íntegra. Estes ofícios se encontram no quadro de avisos do CERJ. Destacamos alguns aspectos que nos parecem importante:

- "Fica proibido aberturas de novas vias de escaladas no Dedo de Deus, Verruga do Nariz do Frade e Agulha do Diabo ..."

- "São locais permitidos para a realização de excursões: Pedra do Sino, Travessia da Neblina, Pedra da Cruz, Paredão Paraguaio, Agulha do Diabo, Papudo, Verruga do Nariz do Frade, Dedo de Deus, Garrafão (passando pela Pedra do Sino), Escalavrado, Cabeça do Peixe, Dedo de Nossa Senhora, Pedra da Bandeira, São João e São Pedro."
- "São locais proibidos para a realização de excursões: Santo Antônio, Três Marias, todas as pedras situadas da ponte do Rio Soberbo para cima, com acesso pelo Rio Soberbo e vegetação marginal, e todas as pedras situadas no vale da Morte."

### Parque Nacional da Tijuca

O CERJ também recebeu o ofício 39-1/2000 de 10 de fevereiro de 2000 do Pedro da Cunha de Menezes, Diretor Executivo da Gestão Compartilhada do Parque Nacional da Tijuca.

Pedimos desculpas também ao Pedro por apresentamos apenas um resumo do seu ofício. O ofício se encontra disponível na sede do CERJ para consulta dos associados.

Neste ofício fomos informados que o Parque procedeu, em colaboração com o CEB, do Instituto Pedra da Gávea e do Grupo

Terra Limpa, a colocação de uma rede de proteção feita com cabos de aço, acompanhada de um cabo de descida fixado na pedra fronteira ao platô de ligação Mesa-Cabeça, na Pedra da Gávea, e de placas de perigo e de setas sinalizadoras.

Fomos informados também que a Diretoria do PARNA Tijuca se preocupa em melhorar a segurança, em manter livre o acesso ao público e em realizar ações de limpeza na Pedra da Gávea.



Mais que esporte,  
um estilo de vida

Novo Leblon - Shopping Millennium  
Centro - Av. Rio Branco, 50 - sobreloja  
Ipanema - Rua Texeira de Melo, 21 - slj - Televentas (021) 2874 143

**Montcamp**  
[www.montcamp.com](http://www.montcamp.com)

**PROGRAMAÇÃO**

DATA	ATIVIDADE	TIPO	RESPONSÁVEL
27/02	Morro do Alicate (PARNA Serra dos Órgãos)	caminhada semi-pesada	Ezequiel
29/02	Reunião Interclubes (sede do CERJ)	-	Interclubes
11/03	4º centenário (Morro da Urca)	escalada 4º	Zé e Arnaldo
12/03	Pedra do Sino (PARNA Serra dos Órgãos)	caminhada semi-pesada	Puppín
12/03	Morro do Archer (PARNA Tijuca)	caminhada leve	Muniz
18/03	Pedra do Macaco (Maricá)	caminhada leve	Maricá
18/03	Dedinhos do Dedo de Deus (PARNA Serra dos Órgãos)	escalada 2º - A2	Waldecy
19/03	Jubileu de Prata (PARNA Tijuca)	escalada 5º - VI	Eduardo RC
19/03	Caminhada com piquinique (Morro da Urca)	recreativa para crianças	Marilene e Arnaldo
21/03	Reunião Conselho Deliberativo (sede do CERJ)	-	Eduardo Marcel
23/03	"O Parque Nacional da Tijuca" (sede do CERJ)	palestra	Pedro de Castro da Cunha e Menezes
24/03	"Vias de Escaladas de Minas" (sede do CEL)	lançamento de livro	Daniel Ferreira e Eustaquio Junior
25/03	Circuito São Pedro - Mirante do Inferno - Pedra da Cruz (PARNA Serra dos Órgãos)	caminhada pesada com rapel	Mário Richard (conjunta com o CEB)
26/03	Pedra Bonita (PARNA Tijuca)	caminhada leve	Rothier
26/03	Pedra do Sino (PARNA Serra dos Órgãos)	fechamento de trilhas	Puppín
30/03	Aniversariantes de março (sede do CERJ)	recreativa	Marcia e Marilene
30/03	Sorteio da corda e mosquetão (sede do CERJ)	-	Marcia e Marilene
06/04	"Expedição Brasileira ao Aconcagua em 1999" (sede do CERJ)	projeção de slides	Emanuel, Xarão, Gustavo e Eduardo Lima
08/04	Torres de Bonsucesso (Teresópolis)	caminhada leve sup	Mário Richard (conjunta com o CEB)
09/04	Caminho das águas (PARNA Tijuca)	caminhada leve	Muniz
15/04	Pedra do Garrafão (PARNA Serra dos Órgãos)	caminhada pesada	Puppín e Zé
29/04	Campo Escola do Grajau (reserva do Grajau)	treinamento	Puppín
03/05	Início do CBM 2000 (sede do CERJ)	Aula teórica	DT Mário Richard e ...

A programação pode ser alterada a critério da Diretoria Técnica ou da Diretoria Social.  
Compareça ao CERJ e consulte o quadro de atividades.  
Para participar das excursões, inscreva-se na sede do CERJ.

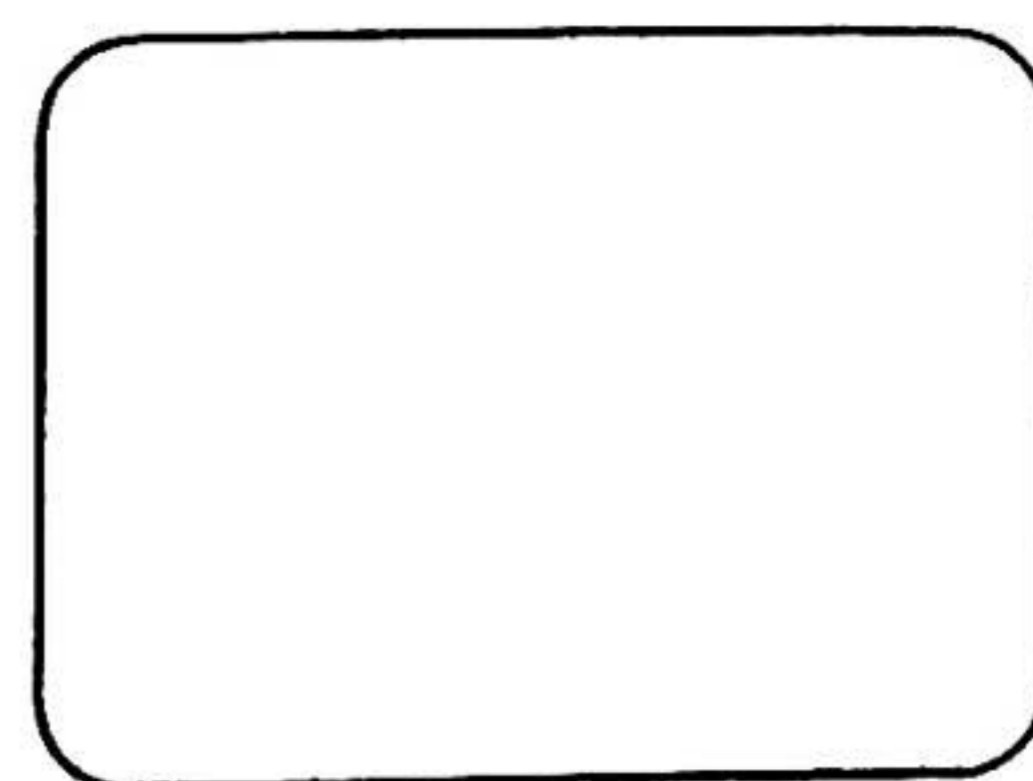
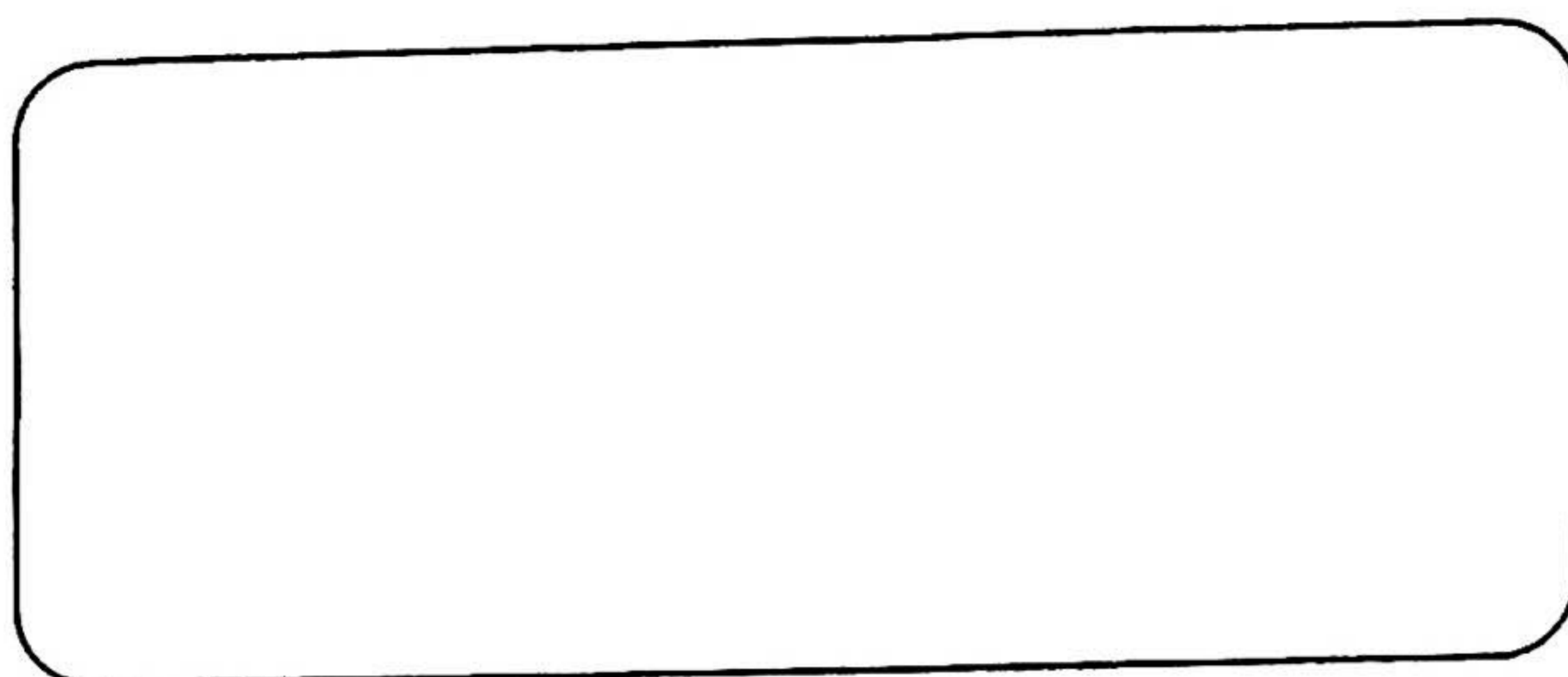

**IMPRESSO**

## ***O Jovem Rapaz e a Estrela do Mar*** *(uma história inspirada em Loren Eiseley)*

*Um homem sábio fazia um passeio pela praia, ao alvorecer. Ao longe, avistou um rapaz que parecia dançar ao longo das ondas. Ao se aproximar, percebeu que o jovem pegava estrelas do mar na areia e as atirava suavemente de volta à água. E então o sábio perguntou:*

*- "O que você está fazendo?"*

*"O sol está subindo e a maré está baixando, se eu não as devolver ao mar, vão morrer".*

*- "Mas, meu caro jovem, há quilômetros e quilômetros de praias cobertas com estrelas do mar... Você não vai conseguir fazer diferença..."*

*- O jovem se curvou, pegou mais uma estrela do mar e atirou-a carinhosamente de volta ao oceano, além da arrebenção das ondas. E retrucou:*

*"Faz diferença para essa aí!"*

(extraído da carta enviada pelo Grupo de Ação Ecológica (GAE) ao seus associados por ocasião do Natal de 1998, sugestão de Augusta Leite Campos, então diretora do GAE)

### **CENTRO EXCURSIONISTA RIO DE JANEIRO**

Fundado em 20 de janeiro de 1939

Reconhecido de utilidade pública estadual pela lei 640 de 17/11/64 (D.O. 01/12/64)

SEDE PRÓPRIA: Av. Rio Branco, 277 / 805 - Edifício São Borja  
20047-900 Rio de Janeiro (RJ) BRASIL

TELEFONE: 0XX21-220.3548

EMAIL: cerj@bol.com.br

REUNIÕES SOCIAIS: quintas-feiras à partir das 20:00 horas