

Centro Excursionista Rio de Janeiro

BOLETIM INFORMATIVO DO CERJ
ANO 58 Junho de 1997 **NÚMERO 539**

Nesta Edição:

- Como foi a IV Festa do Chocolate, em 24-25/Maio, no Bonfim.
- Como vai ser o evento Queijos & Vinhos em Conservatória, 28-29/Junho.
- Como manter a forma, apesar dos nossos nutritivos eventos sociais.
- Quem é ele ? + Programação do CERJ
- Atenção Conselho Deliberativo: Reunião Extraordinária 10/Julho 20hs.

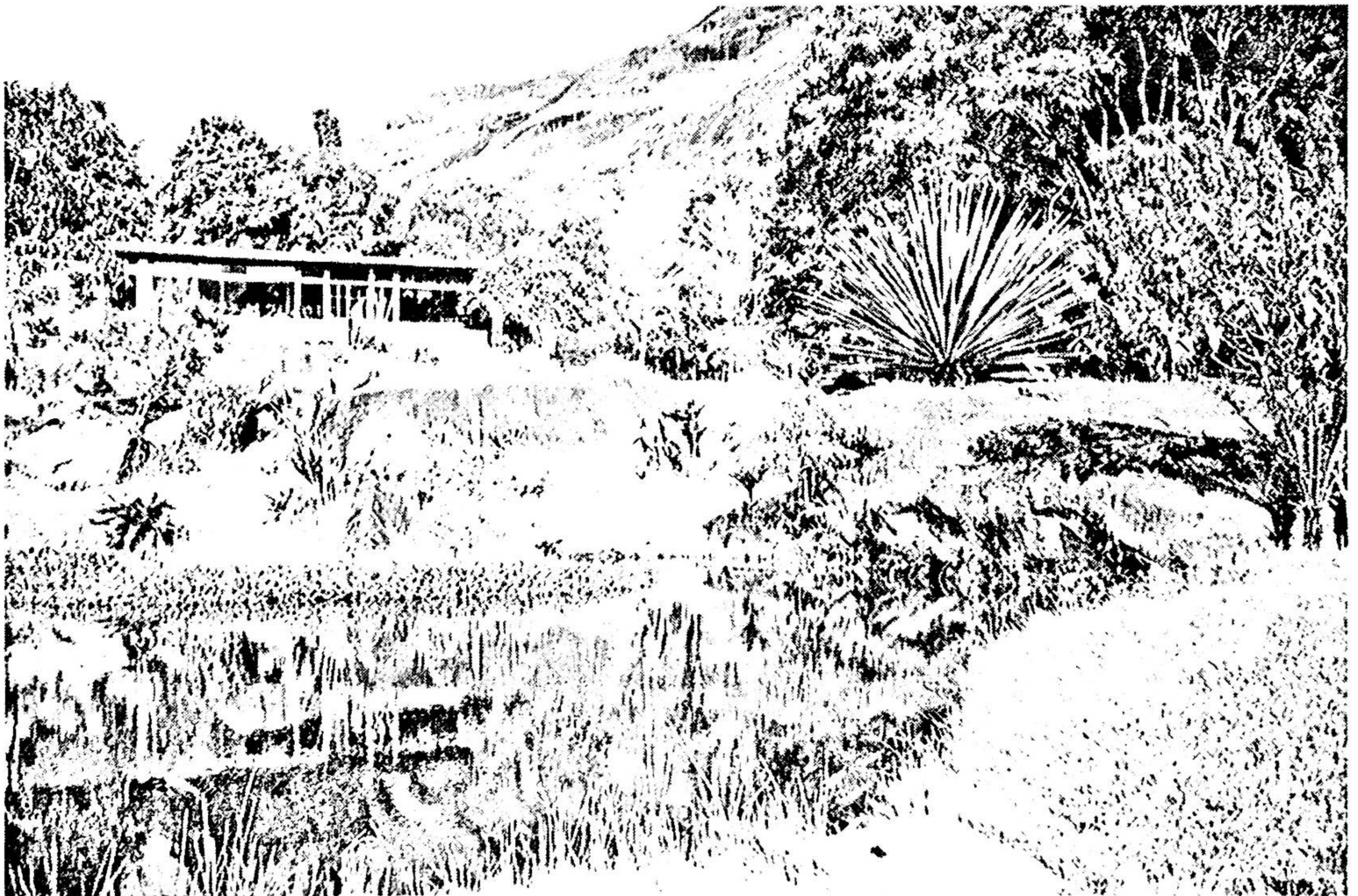

QUEIJOS & VINHOS na Capital da SERESTA

28-29/JUNHO

Camping Serra Verde - Conservatória/RJ

TIPO DE HOSPEDAGEM	PREÇO R\$	CAFÉ DA MANHÃ + QUEIJOS & VINHOS	ALMOÇO
CHALÉ 2 ADULTOS 3 ADULTOS 4 ADULTOS CRIANÇA 5-10 ANOS CRIANÇA ATÉ 4 ANOS	70,00 95,00 120,00 15,00/criança GRATIS	<u>INCLUÍDOS</u>	<u>NÃO INCLUÍDO</u>
ALOJAMENTO (a conf.) ADULTO CRIANÇA 5-10 ANOS CRIANÇA ATÉ 4 ANOS	25,00/pessoa 12,50/criança GRATIS	<u>INCLUÍDOS</u>	A COMBINAR (GRUPO): Churrasco: 8,00/pessoa PF: 4,50/pessoa Em travessas: 5,00/pessoa A kilo: 10,00/Kg
CAMPING ou BIVAQUE ADULTO CRIANÇA 5-10 ANOS CRIANÇA ATÉ 4 ANOS	22,00/pessoa 11,00/criança GRATIS	<u>INCLUÍDOS</u>	

Chalés do Camping Serra Verde reservados para o evento do Centro Excursionista Rio de Janeiro.

- Saída em comboio do Edifício São Borja (Av. Rio Branco, 277) às 7hs de 28/jun Sábado.
- Caminhada (guia da região) à Gruta dos 7 Salões, ou banho de cachoeira.
- Queijos & Vinhos à noite até 22:30hs, no próprio Camping Serra Verde.
- Do centro da cidade de Conservatória acompanharemos a Seresta, a partir das 23hs.
- Café da manhã. Lazer no Camping Serra Verde. Piscina/voleibol/futebol/sinuca. Retorno.

EXPEDIENTE

DIRETORIA

PRESIDENTE: Nino B. Aquino
VICE-PRESIDENTE: Paulo Maurício P.S. Ballado
SECRETÁRIO: Luiz Antonio Puppim
1º TESOUREIRO: (vago)
2º TESOUREIRO: Maria Aparecida S. Gama
DIRETOR TÉCNICO: José Carlos Muniz
SUPERVISOR TÉCNICO: Marcelo Goldenberg Sereno
DIRETORA SOCIAL: Marilene da Silva
DIRETOR DE ECOLOGIA: Salomyth Fernandes
DIRETOR DE DIVULGAÇÃO: Elizabeth Cunha Penna Moraes
RESPONSÁVEL VIDEO/BIBLIOTECA: Cláudio O. Muniz

PRESIDENTE DO CONSELHO DELIBERATIVO

José Sebastião Lopes da Silva

PRESIDENTE DA ASSEMBLÉIA GERAL

Giuseppe Pellegrine

CONSELHO FISCAL

Everaldo Matos de Souza
Eduardo Marcel Ribeiro
Jana M. Assad

SUPLENTE

Mao-Tse Felix Brasil

BOLETIM INFORMATIVO DO CERJ

DIRETOR RESPONSÁVEL: Elizabeth Moraes
COLABORARAM NESTA EDIÇÃO: - .
TIRAGEM: 330 exemplares

OS ARTIGOS ASSINADOS NÃO NECESSARIAMENTE REPRESENTAM A POSIÇÃO DA ENTIDADE

É PERMITIDA A REPRODUÇÃO DOS ARTIGOS DESDE QUE SEJA CITADO O NOME DO CERJ, O NÚMERO, O MÊS E O ANO DO BOLETIM. CASO O ARTIGO SEJA ASSINADO DEVE TAMBÉM SER CITADO O NOME DO AUTOR.

REUNIÃO DO CONSELHO DELIBERATIVO:

10/JULHO 20hs

Sócios Contribuintes para o CONSELHO DELIBERATIVO 1996/1997 : Aída Santarosa Pereira da Silva, Ana Lúcia Sampaio, Andréa Busse Ferrari, Andréa de Azevedo Morécula, Antonio Carlos Brochado, Celso Lima Rivera, Cláudio Gentil da Silva Coelho, Eduardo Marcel Ribeiro, Eduardo Rodrigues da Costa, Egeu Laus Simas, Elizabeth C. P. de Moraes, Flávio de Araújo Evangelista, Gustavo Frederico Porto de Mello, Jane Marques Sobrinho, José Carlos Muniz Morerira, Marcelo de Azevedo Toscano, Marcelo Goldemberg Sereno, Marcelo Mendonça, Maria Adelaide Caldeira Cortez, Maria Aparecida Souza Gama, Maria Fernanda Vasconcelos, Marisa Cerqueira Felix de Mello, Nelson Augusto Jardim, Nino Bott de Aquino, Maotse Félix Brasil, Ralf Eduardo Campos, Rita de Cássia Martins Montezuma, Rodrigo de Oliveira Demuti, Rogério de Oliveira, Rosalvo Alberto Cavalcanti.

Capa: Pousada do Açú, onde realizamos a IV Festa do Chocolate do CERJ, em 24-25/Maio.

REPORTER CERJ

COMO FOI A IV FESTA DO CHOCOLATE DO CERJ

Realizada em 24-25/maio na Pousada do Açú, no Vale do Bonfim, a IV Festa do Chocolate do CERJ reuniu 50 chocoólotras irmanados em um só ideal: *eu só quero c-h-o-c-o-l-a-t-e !!*

Neste ano a novidade ficou por conta do *foundue de chocolate*, uma surpresa que agradou a todos.

Agradecemos a acolhida Nota 10 de Luiz Antonio (o popular *Cebolinha*) e sua esposa Elizabeth, e aos sócios que prestigiaram nossa festa, com seus familiares e convidados: Wania, Mario Alvim, Myriam Garrido, Cynthia Malta, Patrícia Malta, Hamilton, Vavá, Álvaro, Adelaide, Muniz, Marcia Annibolet, Nino Aquino, Ana Lúcia, Paulo Roberto, Aida, Therezinha, Tereza Abreu, Francisco Mendonça, Luiz Filipe e Edileuza.

Aos que não puderam ir, informamos com alegria que o famoso e espetacular fogareiro "vulcão" não saiu no Bingo e continuará em disputa nos nossos próximos eventos !

CHEGARAM AS NOVAS CAMISETAS DO CERJ !

Com um belo desenho do legendário montanhista Salomyth Fernandes, a camiseta marca a conquista dos 58 anos do CERJ ! Em várias cores modernas e vibrantes, a estampa homenageia também a mulher montanhista, que aparece em seu esforço de escalada ao histórico 8 (oito) do CERJ. O 8 foi reproduzido em tamanho natural com o especial efeito de sombra que só o Salô sabe fazer !

E tudo isto por apenas 10 Reais !

REPORTER CERJ

QUEIJOS & VINHOS em CONSERVATÓRIA/RJ

28-29/Junho

Está relançado mais um tradicional evento do histórico calendário do CERJ.

Sairemos no Sábado 28/junho para Conservatória, direto para o agradável Camping-Pomar "Serra Verde", sob a simpática direção de Danilo Gama e sua esposa Regina. Após o almoço (opções do grupo: churrasco, PF, em travessas, a kilo) decidiremos a nossa próxima atividade, entre caminhada à Gruta dos 7 Salões, banho de cachoeira, ou prática de esportes e banho de piscina. A noite começará com o Queijos & Vinhos do CERJ no próprio camping, e se encerrará no centro de Conservatória, com a tradicional Seresta pelas ruas daquela acolhedora cidade. No Domingo, mais atividades de lazer, almoço e retorno. Mapinhas já disponíveis.

Os chalés devem ser confirmados o quanto antes, pois só há 4, todos com uma cama de casal e um beliche. Há área coberta e abrigada para bivaque, e os leitos que restarem dos chalés serão disponibilizados como alojamento (c/roupa de cama). A área de camping é um pomar, limpo e arborizado, com energia elétrica. Tensão: 110 Volts.

Para o queijos e vinhos, ao contrário das tentativas anteriores, os participantes não precisarão preparar ou levar nada, já estando incluído na taxa de participação.

Elizabeth Moraes

Divulgação

Eduardo Marcel

Degustação

REPORTER CERJ

COMO MANTER A FORMA...

...a pesar dos nutritivos eventos sociais do CERJ ? Participe de nossas caminhadas ! Por exemplo: 15/junho tem a caminhada pesada ao Cabeça de Peixe, guiada pelo Nino; a queima de lipídios continua, sob o comando de Everaldo, que vai lhe levar ao cume do Peito de Pombo, em Sana, em caminhada com bivaque, em 21-22/junho. Você estará então preparadíssimo para o Queijos & Vinhos, após o qual poderá redimir-se com a caminhada pesada da Jana em Friburgo, nas Torres de Bonsucesso, em 06/julho. Quer mais ? Que tal as travessias Silvado-Espraiado (12/julho) e Petrópolis-Teresópolis (2-3/agosto)? Ainda não está satisfeito ? Então anota aí: Pico da Bandeira e Pico Cristal (19-20/julho)! Está rindo ? Então vai pro Caraça, em setembro !

QUEM É ELE ?



Guia e sócio proprietário do CERJ, foi admitido no clube em 1966. Bancário aposentado, morador de Copacabana. Tem participado ativamente das atividades de nossa agremiação neste ano de 1997. Afinal, quem é ele ?

PROGRAMAÇÃO JUNHO/97

DATA	ATIVIDADE	TIPO	RESPONSÁVEL
01/Jun Domingo	Paredão Feijão Tropeiro (Floresta da Tijuca)	Escalada 3º III	Jana
08/Jun Domingo	Pedra do Cone (Vale do Bonfim -Correas/RJ)	Escalada 2º Sup	Nino
15/Jun Domingo	Cabeça de Peixe (PNSO - Teresópolis/RJ)	Caminhada Pesada	Nino
21/Jun Sábado	Campo Escola do Grajaú	Escalada - Treinamento	Puppín
21-22/Jun Sáb-Dom	Peito de Pombo (Sana/RJ)	Caminhada com bivague	Everaldo
28/Jun Sábado	Escalada à Fantasia	Escalada	Inter-clubes
28-29/Jun Sáb-Dom	Queijos & Vinhos (Conservatória/RJ)	Evento social com caminhada à Gruta dos 7 Salões, e seresta	Beth/Edu

VEM AÍ...

06/Jul Domingo	Torres de Bonsucesso (Nova Friburgo/RJ)	Caminhada Pesada	Jana
10/Jul Quinta	<u>Reunião do Conselho Deliberativo</u> (Sede do CERJ, 20:00 hs)	Reunião Extraordinária	Diretoria, Conselheiros (pág.2), Quadro Social
12/07 Sábado	Travessia Silvado x Espirado (Maricá/RJ)	Caminhada Leve	Marcelo "Maricá"
19-20/Jul Sáb-Dom	<u>Picos da Bandeira & do Cristal</u> (Parque Nac. do Caparaó/MG)	Caminhada Pesada. Transporte desde o Rio.	Nino. <u>Inscrições abertas !</u>
02-03/Ago Sáb-Dom	Travessia Petrópolis-Teresópolis (PNSO)	Caminhada Pesada	Mario Richard
13-14/Set Sáb-Dom	Caraça (Parque Est. do Caraça/MG)	Caminhada Pesada Transporte desde o Rio.	Nino. <u>Inscrições abertas !</u>

<u>Taxa de Admissão e Mensalidades</u>	R\$
Admissão Sócio Contribuinte	14,00
Mensalidade Sócio Contribuinte	6,00
Mensalidade Sócio Proprietário	3,00

A programação acima pode ser ampliada/alterada a critério do Depto. Técnico

Para participar das excursões, inscreva-se na Sede do CERJ.

CENTRO EXCURSIONISTA RIO DE JANEIRO

Fundado em 20 de janeiro de 1939

Reconhecido de utilidade pública estadual pela lei 640 de 17/11/64 (D.O. 01/12/64)

SEDE PRÓPRIA: Av. Rio Branco, 277 / 805 - Edifício São Borja

20047-900 Rio de Janeiro (RJ) BRASIL

TELEFONE: (021) 220.3548

REUNIÕES SOCIAIS: quintas-feiras à partir das 20:00 horas

 *Queijos & Vinhos em Conservatória - 28/29 de Junho !*