



# CLUBE BRASILEIRO DE EXCURSIONISMO

**Galeria  
do Guia  
Excursionista**

**MARIO DE FREITAS**

O Guia n.º 1 do  
Club Excursionista de Petropolis

**P  
R  
O  
G  
R  
A  
M  
A**

**SETEMBRO**

**DE**

**1940**

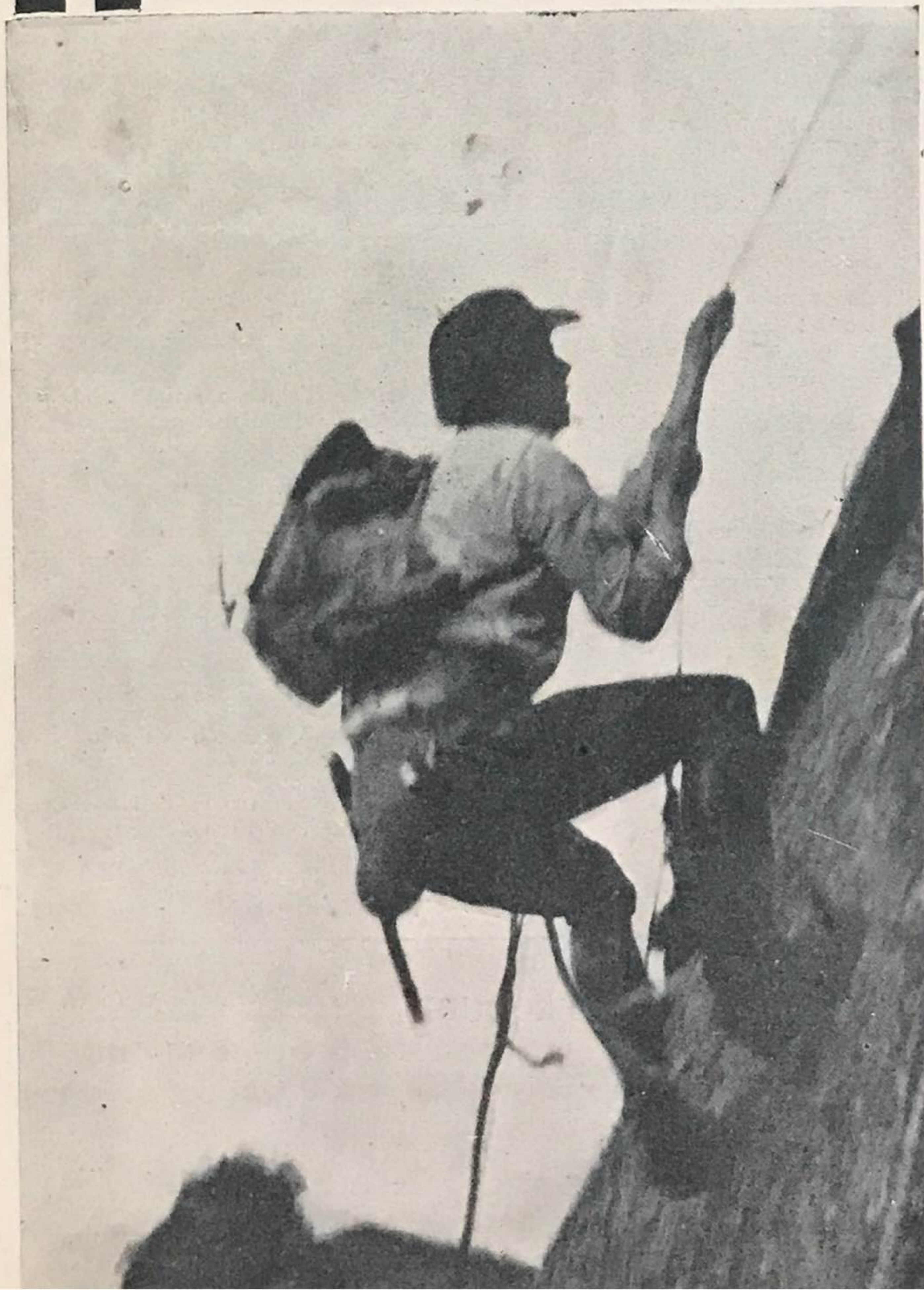



# CLUBE BRASILEIRO DE EXCURSIONISMO

Fundado em 20 de Janeiro de 1939

Membro Fundador da Confederação Brasileira de Associações Excursionistas

Sede: RUA DA ALFANDEGA, 131 - sob. (Esq. Uruguaiana)

Fone: 23-4584 — RIO DE JANEIRO

RESPONSÁVEL: OSCAR AZAMBUJA FAUSTINO DA SILVA

Ano 2 | Programa para Setembro de 1940 | N.º 20

•••

## DIA 1 — AGULHINHA DE INHANGA' e MORRO DOS CABRITOS (alts. 165 e 384 metros) — Distrito Federal (Copacabana)

A Agulhinha de Inhangá também chamada "Pequeno Pão de Assucar de Copacabana" é um verdadeiro obelisco. Apesar da sua baixa altitude, oferece bons lances de escalada e suas chaminés primam pela verticalidade e rara conformação.

Bem diferente, no entanto, é a escalada do Morro dos Cabritos. Não existem chaminés e a vegetação é rasteira, e as vezes a montanha se apresenta desprovida de qualquer abrigo contra o sol.

De ambas as montanhas descortinam-se lindas paisagens.

**CONDUÇÃO:** Bonde até as proximidades da "Agulhinha" e o restante a pé.

**EQUIPAMENTO:** Trajo excursionista, farnel e cantil.

**ENCONTRO:** "Taboleiro da Baiana", às 6,30 horas.

**GUIA:** Oscar Azambuja Faustino.

## DIAS 6, 7 e 8 — PEDRAS DOS CASTELOS ("MORRO ASSU") (alt. 2.040 metros) — Estado do Rio de Janeiro

Excursão tipo "pesada" com acampamento em nossas confortáveis barracas, sendo vedada a participação dos "novatos" devido o grande percurso a pé.

Encantador trajeto de ida e volta pelo Vale do Bomfim, passando-se pela fazenda do mesmo nome e de propriedade do dr. Souza Sampaio.

Magníficos panoramas de toda região terezo-politana.

**CONDUÇÃO:** Trem até Petropolis e onibus até Correias.

**EQUIPAMENTO:** Completo e obrigatorio. Farnel individual e lanterna. Barracas na Séde.

**ENCONTRO:** Est. B. Mauá, às 18,00 horas.

**GUIA:** Nelson Teixeira.

## DIAS 6, 7 e 8 — PICO DA CALEDONIA (alt. 2.280 metros) — Serra de Friburgo — Estado do Rio de Janeiro

Esta é uma das melhores excursões montanhistas da Serra de Friburgo. Lindos panoramas da Serra dos Orgãos, matas exuberantes e magníficos angulos para os amantes da arte fotografica. Visita aos pontos mais atraentes da Cidade e séde do Centro Excursionista Friburguense.

Nesta ascensão, teremos a agradável companhia dos có-irmãos do C. E. F. Pernoite em confortavel hotel.

**CONDUÇÃO:** Trem até a Cidade de N. Friburgo e autos até certo ponto.

**EQUIPAMENTO:** Completo e obrigatorio.

**ENCONTRO:** Estação Barão de Mauá, às 15,30 horas do dia 6.

**GUIAS:** Paulo Rocha (do C. E. F.) e Oscar Azambuja Faustino da Silva (do C. B. E.).

DEZENHO

TÉCNICO

?

PROCURE

AZAM

FONE: 23-4584

**DIA 8 — PEDRA DO CONDE e MORRO DO EXCELSIOR (alts. 828 e 611 metros) — Massiço da Tijuca — Distrito Federal**

Excursões faceis e dedicadas aos nossos socios que desejam se iniciar no excursionismo montanhista. A Pedra do Conde, sentinela avançada da Serra da Tijuca e o Morro do Excelsior, são lugares admiráveis pelas bellissimas vistas panoramicas e compensam bem o esforço da subida.

**CONDUÇÃO:** Bonde até ao Alto da Bôa Vista.  
**EQUIPAMENTO:** Trajo excursionista, farnel e cantil.

**ENCONTRO:** Bonde "Alto Bôa Vista", das 6,28 horas.

**GUIA:** José de Garcia Paula.

**DIA 15 — PRAIA DE IBICUI (Ramal de Mangaratiba) — Estado do Rio de Janeiro**

Ibicuí, a linda praia do litoral sul-fluminense, constitue ótimo lugar para se passar um domingo. O contraste da paisagem é bem acentuado, a praia de alvacenta areia é emoldurada por esguios coqueiros; ao fundo as frondosas encostas da serra de Itaguassú.

**CONDUÇÃO:** Trem até a estação de Ibicuihy.  
**EQUIPAMENTO:** Trajo de passeio, farnel, cantil e roupa para banho.

**ENCONTRO:** Estação D. Pedro II, ás 6,00 horas (no café).

**GUIA:** Jacy G. Fairbairn.

**DIA 22 — MORRO DO CANTAGALO DE NITERÓI (alt. 407 metros) — Estado do Rio — Niterói (Pendotiba)**

A silhueta desta montanha muito se assemelha ao Corcovado, por isso os excursionistas já o apelidaram de Corcovado Mirim de Niterói. A escalada será feita pelas chaminés C. E. I. e C. B. E., descobertas por estes dois Clubes em ultima excursão.

O tôpo do Cantagalo é magnifico mirante da costa norte do litoral fluminense. Os adeptos da arte

fotografica não devem perder esta oportunidade, pois os panoramas são deslumbrantes.

**CONDUÇÃO:** Barcas até Niterói e onibus até Pendotiba.

**EQUIPAMENTO:** Completo e obrigatorio.

**ENCONTRO:** Barcas (Rio), ás 6,15 horas.

**GUIA:** Raymundo Heske.

**DIA 29 — PEDRA GRANDE DE JACARÉPAGUA (alt. 366 metros) — Massiço da Pedra Branca — Distrito Federal**

Escalada de grande sensação das cercanias de Jacarépaguá.

A verticalidade das chaminés dessa montanha é verdadeiramente empolgante, porém a chaminé "Bandeirantes", cujos 12 primeiros metros, a pique são vencidos por intermedio de um grosso cipó colado á rocha, oferece as melhores oportunidades para os que desejam se preparar para as grandes escaladas.

Do cimo avistam-se maravilhosos panoramas da planicie de Jacarépaguá, a Pedra da Gávea e em posição de relevo os exóticos Dois Irmãos de Jacarépaguá.

**CONDUÇÃO:** Trem até Cascadura, bonde até a Taquara e onibus até a Capela Grande.

**EQUIPAMENTO:** Trajo excursionista, sapatos ferrados, farnel e cantil.

**ENCONTRO:** Estação D. Pedro II, ás 6.00 horas (no café).

**GUIA:** Hamilkar Reigas.

**ALTITUDES DE ALGUMAS MONTANHAS DO ESTADO DO RIO DE JANEIRO**

MUNICIPIO DE ANGRA DOS REIS

	mts.
"Alto do Zé de Góes" .....	1.100
"Pico do Frade" .....	1.078
"Morro Moreno" .....	630

ILHA GRANDE

Morro "Pedra Dagua" .....	990
"Bico do Papagaio" .....	965
"Morro do Ferreiro" .....	741
"Morro de Camorim" .....	508
"Morro do Bolé" .....	456
"Morro do Pilão" .....	412
"Morro do Carmo" .....	354
"Morro dos Castelhanos" .....	311
"Morro de Acaiá" .....	260

NOTA — A denominação entre aspas é o nome vulgar.

**NOTA —** O Departamento Técnico reserva-se o direito de alterar o presente programa em caso de força maior.

**SIM SENHOR!...**

Maquinas fotograficas,  
filmes e ampliações ?  
— Não ha como na

**CASA STOP,**

onde os preços são pra lá  
de camaradas...

AV. TOME' DE SOUZA  
180 D

Fone 43-1335

(Esquina de S. Pedro)



## BIBLIOTECA

O Snr. Walter Bruno, bibliotecario e arquivista do C. B. E. agradece a todos aqueles que já atenderam seu pedido de colaborarem no engrandecimento de nossa biblioteca e aguarda novas ofertas dos snrs. associados.

### SERVIÇO DE MELHORAMENTOS NA MONTANHA

— Aproveitando a oportunidade da excursão ao "Papudo", foi colocada uma placa indicativa da picada de acesso ao "Nariz do Frade".

— Na ultima escalada aos DOIS IRMÃOS DE JACAREPAGUA', foi colocado na Passagem Vilela, um prego fixando um cabo de aço fino. Este artifício muito facilitará as proximas ascensões.

### A ESCALADA DO MORRO ASSU' — "PAPUDO"

No afan constante de tornar conhecidas as belezas de nossa terra o Departamento Técnico do C. B. E. levou a efeito nos dias 13 e 14 de Julho, a titulo de exploração, bellissima ascensão ao "MORRO ASSU'", também conhecido por "PAPUDO".

Embora os caminhos que nos levam ao local denominado "Rancho Velho" não estivessem em boas condições, o percurso foi coberto em tempo razoavel.

A reabertura da picada do "Papudo", conforme estava previsto em sua programação, foi um feito que constituiu jubilo aos que tiveram o ensejo de participar da excursão.

Satisfazendo todos os objetivos, os excursionistas romperam o caminho, dando-lhe um traçado mais curto, afim de facilitar novos empreendimentos.

### AVISOS DA SECRETARIA

Reunião do Conselho Deliberativo — Dia 25, ás 21,00 horas.

Reunião do Departamento Técnico — Dia 4, ás 21,00 horas.

Reuniões da Diretoria — Dias 9 e 23, ás 18,00 horas.

### Publicações

Recebemos e agradecemos: Revista "8 Dias", "Ajuri", Programas de Excursões dos Clubes Excursionistas de Icaraí, de Petropolis e Centro Excursionista Friburguense.

### NEIL FAIRBAIRN

Matriculado e desenhista habilitado dispendo de bons auxiliares.

Trata de plantas, requerimentos e instalações domiciliares sem incomodo para o proprietario.

— Instalador de Esgotos —

Preços modicos — Fone: 29-2060

## SOCIAIS

Visitou recentemente a nossa séde social a senhorinha Nair Laval, escrivã da Coletoria Estadual da cidade de Teofilo Otoni, no Estado de Minas Gerais.

— A Senhorita Stella Ribeiro da Gama, profesora técnica do Grupo Escolar de Teofilo Otoni, esteve em visita de cordialidade em nossa séde social.

Tanto a primeira, como a segunda visitante, vieram acompanhadas do Snr. Ruy Valladares Porto, digno consocio do C. B. E., que encabeça tão simpática amizade-cordeal do visinho Estado de Minas.

No dia 6 do corrente casa-se o nosso associado Snr. Newton Fairbairn com a senhorinha Elsa de Andrade.

O Quadro Social do C. B. E. está convidado a assistir ao ato religioso, que terá logar na Igreja da Candelaria, ás 16,30 horas.

Os noivos recebem cumprimentos na Igreja.

### NOVO CLUBE

A 23 de Junho próximo passado, surgiu mais um Clube Excursionista no Rio.

A novel agremiação, **CENTRO EXCURSIONISTA LEOPOLDINENSE** como ficou denominada na data de sua fundação, tem em seu meio um grande animador do excursionismo nacional, na pessoa do Snr. Manoel José Teixeira.

Cumprimentos do C. B. E.

### NOTAS DO DEPARTAMENTO TÉCNICO

#### Secção de Fotografia

O acervo técnico do Clube, acaba de ser engrandecido com a recente organização dos Albuns Técnicos-Fotográficos 2 e 3, correspondentes ás atividades excursionistas do segundo semestre de 1939 e primeiro de 1940.

O Snr. Diretor Técnico Geral, agradece a todos que tão valiosamente cooperaram, enriquecendo esta importante parcela do arquivo técnico do C. B. E.

### Aviso

Presentemente é Cobrador deste Clube o Snr. Miguel Grande Guerra, que é portador de carteira de identidade assinada pelo nosso tesoureiro.

### CAFE' SUL AMERICA

ALMOÇOS A' MINUTA - CHARUTARIA

Bebidas Finas Nacionais e Estrangeiras,  
Frios, etc.

MANOEL MARTINS

RUA URUGUAIANA, 103 .. Rio de Janeiro

(Esquina de Alfandega) Teleph. 23-3286