

55

Dep. Mens

B B

84

1

85

comp



CLUBE BRASILEIRO DE EXCURSIONISMO

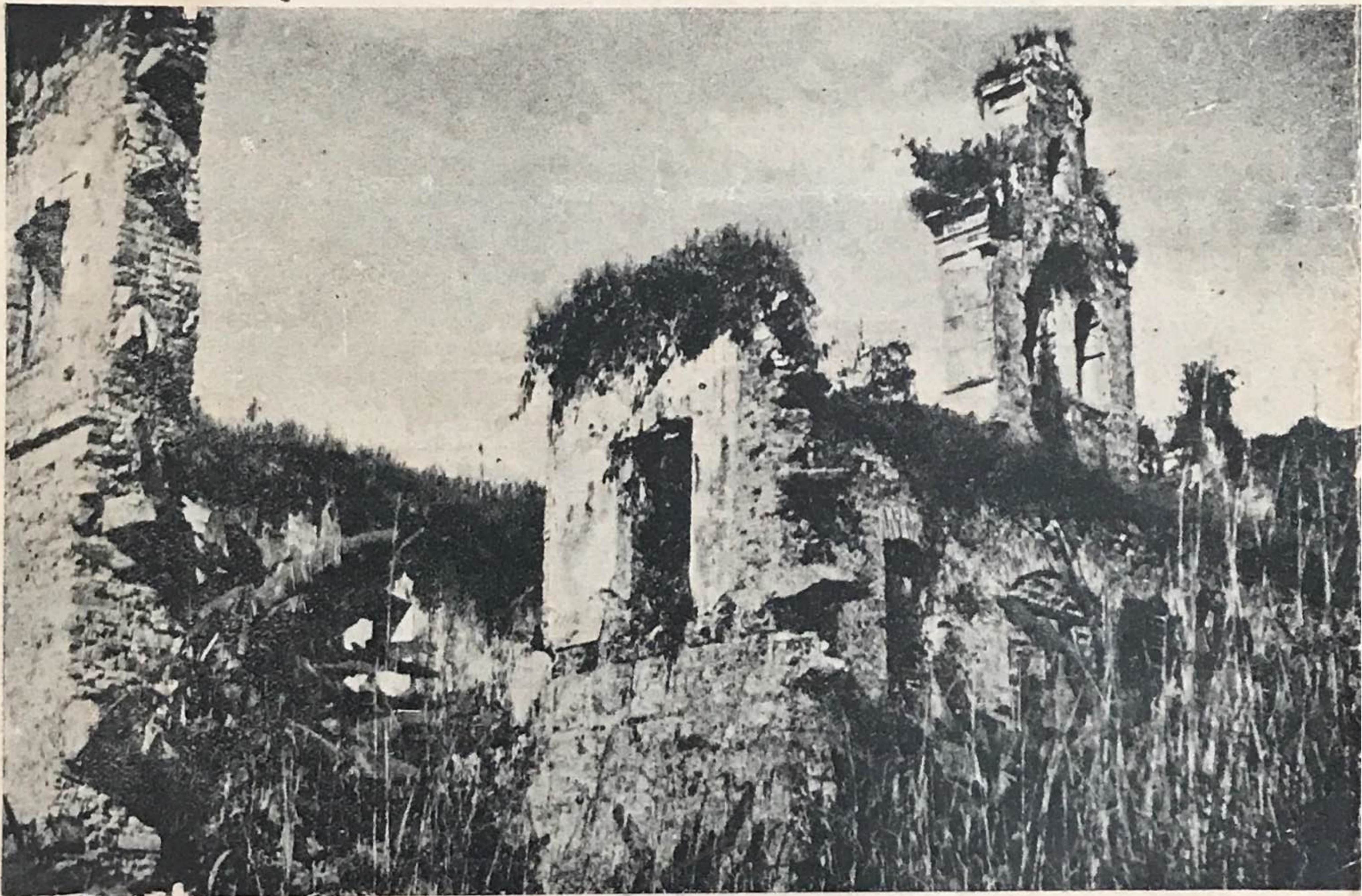

RUINAS DO CONVENTO DE MACAU' (Porto das Caixas)

Foto: A. Labatut

JUNHO DE 1940



CLUBE BRASILEIRO DE EXCURSIONISMO

Membro Fundador da Confederação Brasileira de Associações Excursionistas
Fundado em 20 de Janeiro de 1939

Sede: RUA DA ALFANDEGA, 131 - sob. (Esq. Uruguaiana)
Fone: 23-4584 — RIO DE JANEIRO

RESPONSÁVEL: OSCAR AZAMBUJA FAUSTINO DA SILVA

Ano 2 | Programa para Junho de 1940 | N. 17

DIA 2 — AGULHINHA DE INHANGÁ' e MORRO DOS CABRITOS (alts. 165 e 384 mts.) Distrito Federal (Copacabana)

A Agulhinha de Inhangá também chamada "Pequeno Pão de Assucar de Copacabana" é um verdadeiro obelisco. Apesar da sua baixa altitude, oferece bons lances de escalada e suas chaminés primam pela verticalidade e rara conformação. Bem diferente, no entretanto, é a escalada do Morro dos Cabritos. Não existem chaminés e a vegetação é rasteira, e as vezes mesmo a montanha se apresenta desprovida de qualquer abrigo contra o sol.

De ambas as montanhas descortinam-se lindos panoramas.

CONDUÇÃO: Bonde até as proximidades da "Agulhinha" e o restante a pé.

EQUIPAMENTO: Trajo excursionista, farnel, cantil e facão.

ENCONTRO: "Taboleiro da Baiana", às 6,30 horas.

GUIA: Oscar Azambuja Faustino.

DIAS 8 e 9 — PEDRA DA GAVEA (842 mts.) Serra da Carioca — Distrito Federal

Maravilha do excursionismo carioca e símbolo do nosso escudo, a Pedra da Gavea não pode deixar de ser visitada sistematicamente algumas vezes no ano. Quem vai uma vez á Gavea tem vontade de voltar novamente, dado o motivo de variedade de caminho ou de seus locais pitorescos, onde o excursionista descobre sempre um novo encanto ou uma paisagem diferente.

Desta vez o Clube Excursionista Icaraí excursionará conosco e assim teremos o prazer de mais uma vez estar junto á rapaziada alegre do Clube da capital fluminense

A excursão será dividida em duas turmas.

Turma "A" (noturna — dia 8) — Turma "B" (diurna — dia 9).

CONDUÇÃO: Bonde e onibus até o Largo da Boa Vista.

EQUIPAMENTO: Trajo excursionista, farnel, cantil e agasalho para a Turma "A".

ENCONTROS: Turma "A", bonde Alto Boa Vista das 20,28 hs. (Barcas).

Turma "B", bonde Alto Boa Vista das 5,58 hs.

GUIAS: Turma "A" — Raymundo Heske — Turma "B" — Departamento Técnico.

DIA 16 — RUINAS DE MACACU' E VILA DE STO. ANTONIO DE SA' — Porto das Caixas — Estado do Rio de Janeiro

Macacú é o nome de uma localidade fluminense situada no fundo da Baía de Guanabara e banhada pelo rio do mesmo nome, cuja foz de 450 metros desemboca na Guanabara, no ponto onde a baía atinge maior largura, isto é 28 kms. entre os rios Macacú e Merity. Indo-se por terra, salta-se em Porto das Caixas, seguindo por uma estrada de 5 quilômetros chega-se á Fazenda de Macacú e as ruínas do Convento de Macacú, celebres pela tradição, cuja história remonta a época dos franciscanos, de 1649. Já em 1612 se iniciava a freguezia de Santo Antonio de Macacú com sua capela. Mais tarde construiu-se a camara da paróquia de Santo Antonio de Macacú em 1697, passando o local a denominar-se Vila de Santo Antonio de Sá. Seu co-

mercio naquela época era a exportação de madeira e produtos de lavoura, cuja receita montava em 210:576\$000, quando a arroba de carne de porco valia \$380. A caravana excursionista será recebida na Fazenda pelo Snr. João Alberto Baier.

CONDUÇÃO: Trem até Porto das Caixas (L. R.) — a pé o restante.

EQUIPAMENTO: Trajo a vontade, cantil e farnel.

ENCONTRO: Estação Barão de Mauá, às 5,00 horas.

GUIA: Dr. Arnaldo Labatut.

Para esta excursão é necessário prova de identidade.

DIAS 20 a 23 — PICO DOS CRISTAIS, PEDRA DO COUTO e PEDRA ASSENTADA (alts. a aferir) - Serra da Mantiqueira - Itatiaia (E. do Rio) — Via Engenheiro Passos —

A maior excursão que o C. B. E. já empreendeu foi a escalada ás Agulhas Negras e Prateleiras no Itatiaia. Destas maravilhosas ascensões resultou a programação da excursão acima. — O Pico dos Cristais será outra primazia do nosso meio excursionista, pois nenhum outro clube o atingiu oficialmente. A Pedra do Couto, outro ponto vizado está nas mesmas condições, só um nativo conhece o caminho, por onde nos guiará; e a Pedra Assentada jamais sentiu o contato dos pés do homem.

Três novos locais, com novos horizontes serão dados aos participantes desta grande excursão.

CONDUÇÃO: Trem até Engenheiro Passos, caminhão até Barreirinha (km. 10) e a cavalo até o Posto Meteorológico, onde nos hospedará D. Rosalina Silva. O restante será feito a pé.

EQUIPAMENTO: Completo e agasalho.

ENCONTRO: Estação Alfredo Maia, ás 6,20 hs. do dia 20.

GUIAS: Dr. Arnaldo Labatut e Oscar Azambuja Faustino.

Para esta excursão é necessário os Srs. associados se inscreverem até o dia 7, quando será encerrada a lista de inscrições.

SIM SENHOR!...

Maquinas fotograficas,
filmes e ampliações ?

— Não ha como na

CASA STOP,
onde os preços são pra lá
de camaradas...

AV. TOME' DE SOUZA
180 D

Fone 43-1335

(Esquina de S. Pedro)



DIA 23 — PEDRA ROSILHA (alt. 486 mts.) Massiço da Pedra Branca — Distrito Federal (Jacarépaguá)

A Pedra Rosilha está situada num dos contrafortes do Massiço da Pedra Branca e se debruça sobre os verdes campos da planicie de Jacarépaguá e lagôas de Marapendi e Jacarépaguá.

Panoramas de rarissimas belezas se divisam do tôpo. A Gavea, a Serrilha de Guaratiba e a Pedra Branca em pleno destaque, dominando o Dis-

trito Federal. Na volta os excursionistas passearão de canôa nas placidas aguas da lagôa.

CONDUÇÃO: Trem, bonde e onibus até Camorim.

EQUIPAMENTO: Trajo excursionista, farnel, cantil e facão.

ENCONTRO: Estação D. Pedro II, ás 6,30 hs.

GUIA: Raymundo Heske.

DIAS 29 e 30 — ICARAÍ — E. do Rio (Rua Mem de Sá, 510) GRANDE FESTA JOANINA

Em conjunto com o Club Hipico Fluminense e nossos co-irmãos do Clube Excursionista Icaraí, realizaremos a nossa festa junina.

NEIL FAIRBAIRN

Matriculado e desenhista habilitado dispendo de bons auxiliares.

Trata de plantas, requerimentos e instalações domiciliares sem incomodo para o proprietario.

— Instalador de Esgotos —

Preços modicos — Fone: 29-2060

O local escolhido é bastante pitoresco e muito se presta para os festejos. No terreiro a par das fogueiras, balões, e fogos de artificios um conjunto tipico animará a festa.

Terminados os festejos, os excursionistas acantonarão na propria séde do Hipico e no domingo terão agradavel banho de mar no Canto do Rio.

CONDUÇÃO: Barca e bonde até Icaraí.

EQUIPAMENTO: Trajo tipico ou à vontade.

ENCONTRO: Barcas (Rio) ás 20,40 hs. do dia 29.

●
NOTA — O Departamento Técnico reserva-se direito de alterar o presente programa em caso de força maior.

ARTIGOS DENTARIOS
E
CUTELARIAS

CASA JAIR

RUA 7 DE SETEMBRO, 107 - FONES 42-4694 e 42-1364

AFIAM-SE TESOURAS
E
AGULHAS DE INJEÇÃO

A PARROEIRINHA

J. DE SOUZA MARINHO

Bebidas Nacionais e Estrangeiras
Especialidades em FRIOS
Sandwiches - Chopp etc.

RUA DA ALFANDEGA, 131

Esquina de Uruguaiana

Fone 23-5685

Rio de Janeiro

AVISOS DA SECRETARIA

Reunião do Departamento Técnico — Dia 5, às 21 horas.

Reuniões da Diretoria — Dias 10 e 24, às 18,00 horas.

Reunião do Conselho Deliberativo — Dia 26, às 21,00 horas.

NOTÍCIAS DO DEPARTAMENTO TÉCNICO

A Diretoria em sessão do mês próximo passado, aprovou as seguintes nomeações do Diretor Técnico Geral. **Técnicos auxiliares:** Raul C. Backes e Benedito de O. Botelho, respectivamente secretário e almoxarife. **Chefes de sessões:** Dr. Arnaldo Labatut, publicidade, propaganda e fotografia. — Newton Fairbairn, museu. — Benedito O. Botelho, Raul C. Bakes e Rubens A. Meanda, respectivamente, artificios, emplacements e construções. — Walter B. de Oliveira, bibliotecário e arquivista.

PRIMAZIAS

São primazias do C. B. E., homologadas pelo Conselho Deliberativo, as seguintes excursões: Chaminés do Moganga (D. Federal) — Vale dos Deuses (E. do Rio) — Morro do Cantagalo de Niterói (E. do Rio) — Chaminés do Morro da Formiga (D. Federal).

NOMENCLATURA E ALTITUDES DAS MONTANHAS DO DISTRITO FEDERAL

O Conselho Deliberativo, por proposta do D. T. homologou em reunião do dia 10 do mês próximo passado, a nomenclatura e altitudes das montanhas do Distrito Federal, publicadas no programa de Maio deste ano.

PUBLICAÇÕES

Recebemos e agradecemos: Revista A. A. B. B., Programa do Clube Excursionista Icaraí e Revista "8 dias".

ALTITUDES DE ALGUMAS MONTANHAS DO E. DO RIO

(de interesse excursionístico)

Pico das "Aguilhas Negras"	2.786
Pico das "Prateiras"	2.690
Pico da "Caledonia"	2.280
"Pedra do Sino"	2.263
Morro Assú ("Papudo")	2.234
"Pedra de São João"	2.200
Pedras dos "Castelitos"	2.100
Pedras dos "Castelos"	2.040
"Pedra da Cruz"	2.020
• Pedra "Maria Comprida"	2.000
• Pedra "Queixo do Frade"	1.980
• Pico "Nariz do Frade"	1.919
• Pico do "Alcobaça"	1.890
• Pedra do "Taquaril"	1.850
• Pedra "Testa do Frade"	1.700
• Pico do "Tinguá"	1.700
• Pico "Dedo de Deus"	1.692
• Morro "Cabeça de Peixe"	1.680
• "Pico do Cobiçado"	1.560
• "Pedra do Retiro"	1.450
• Pedra do "Escalavrado" (Escalvado)	1.420
• Morro "Seio de Venus"	1.410
• Pedra "Dedo de N. Senhora"	1.370
• Pedras "Dedinhos"	1.320
• Morro do "Cortiço"	1.140
Morro "Itaipú Assú" (Alto Moirão)	417
"Morro do Cantagalo" (de Niterói)	407

NOTAS — 1 — Ha divergencias em algumas das altitudes acima.

2 — A denominação entre aspas é o nome vulgar.

A ESCALADA DO DEDO DE DEUS"

A caravana de montanhistas do C. B. E. que, domingo ultimo, se destinou á temeraria escalada do "Dedo de Deus" — 1.700 metros — em Teresopolis, cumpriu magnificamente a sua missão conseguindo alcançar o cume do famoso penhasco, submetendo musculos e coração a rudes provas, ante os abismos que se escancaravam aos pés dos ousados alpinistas.

Foram guias da arriscada ascensão os Srs. Oscar Azambuja Faustino e Arnaldo Labatut, que mais uma vez puzeram á prova sua coragem e pericia.

A escalada foi filmada pelo Sr. João Stamato em todos os seus lances de sensação, tendo conseguido atingir o cume do "Dedo de Deus" todos os onze participantes da caravana.

(Transcrito de "A NOITE" de 24-5-1940)