

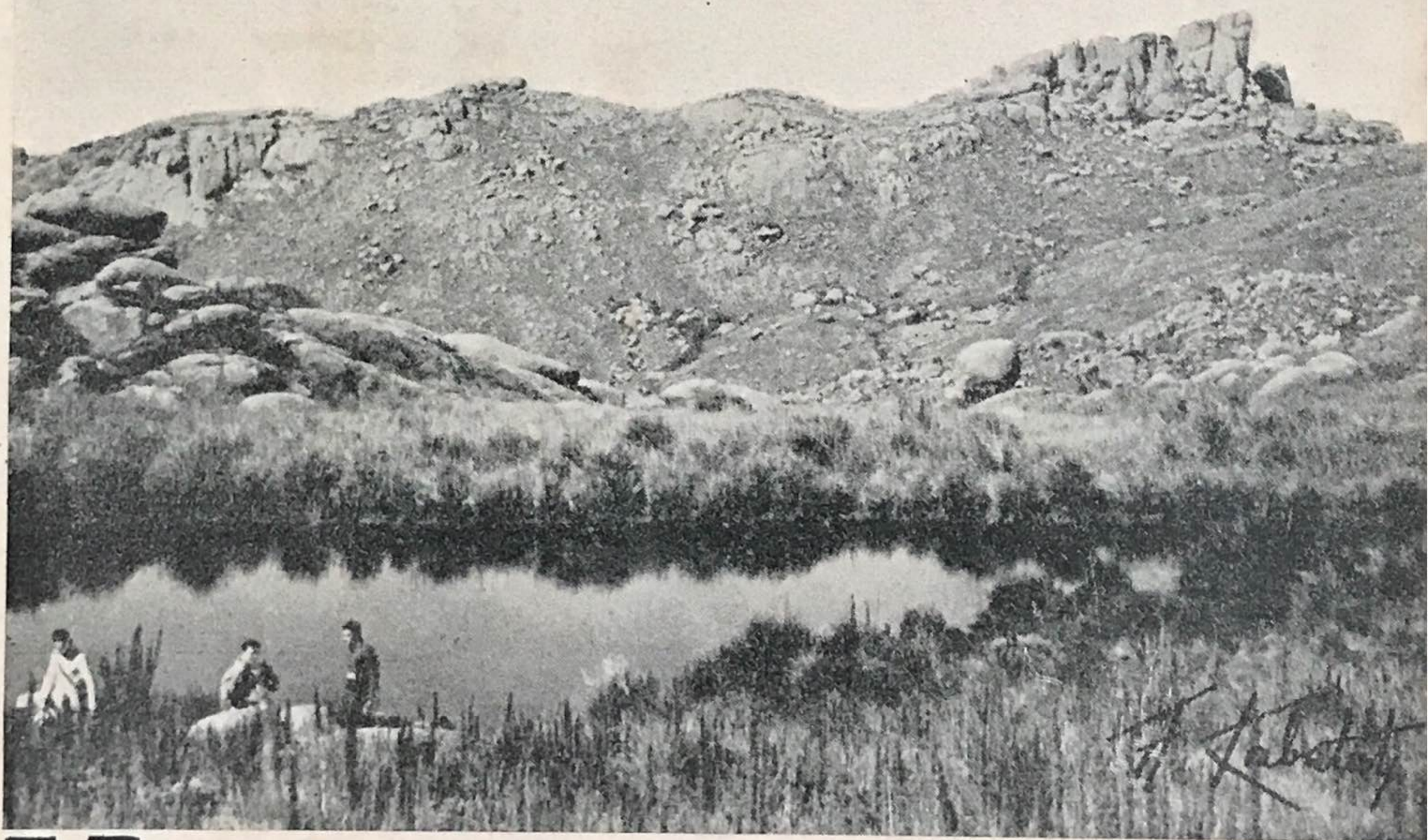

# CLUBE BRASILEIRO DE EXCURSIONISMO



LAGOA BONITA e PRATELEIRAS (ITATIAIA)

Foto: A. Labatut

MARÇO DE 1940



# CLUBE BRASILEIRO DE EXCURSIONISMO

Membro Fundador da Confederação Brasileira de Associações Excursionistas  
Fundado em 20 de Janeiro de 1939

Sede: RUA DA ALFANDEGA, 131 - sob. (Esq. Uruguaiana)  
Fone: 23-4584 — RIO DE JANEIRO

RESPONSÁVEL: OSCAR AZAMBUJA FAUSTINO DA SILVA

Ano 2 | Programa para Março de 1940 | N. 14

## DIA 2 — MUSEU SIMOENS DA SILVA — Rua Visconde de Silva, 111 (Largo dos Leões) — DISTRITO FEDERAL

Atendendo ao gentilíssimo convite do Dr. Simoens da Silva, proprietário do Museu que tem o seu nome, fica marcado para a data acima a visita oficial do C. B. E.

O referido Museu, segundo criticos e entendidos do assunto, é um dos mais importantes do Continente,

visto o Dr. Simoens da Silva, seu organizador, ter percorrido todo o mundo e especialmente o Brasil.

ENCONTRO: Rua Visconde de Silva, 111, às 15,00 hs.

## DIA 3 — MORRO DA TAQUARA (alt. 811 mts.) — MASSIÇO DA TIJUCA — DISTRITO FEDERAL

Culminância pouco visitada, no entretanto é uma excursão que desperta bastante interesse. Caminho bastante fácil e coberto por densa mata.

No alto os últimos excursionistas que lá estiveram ficaram encantados com o aspeto singular de tres enormes blocos graníticos, denominando-os "Castelos do Taquara". Vistas maravilhosas sobre

a vasta planície de Jacarépaguá.

CONDUÇÕES: Bonde e Onibus até o Alto da Boa Vista e a pé até o Taquara,

EQUIPAMENTO: Trajo excursionista, farnel e cantil.

ENCONTRO: Bonde "Alto", das 7,28 hs.

GUIA: Nelson Teixeira.

## DIAS 9 e 10 — NARIZ DO FRADE (alt. 1.919 mts) — SERRA DOS ORGÃOS — TEREZOPOLIS — ESTADO DO RIO

Toda a vez que se fala nesta excursão, vem logo á lembrança o glorioso feito de Malvino de Oliveira e seus intrépidos companheiros que em 1933 escalaram o Nariz do Frade até então invencível.

Depois de passados tres anos a excursão foi novamente para o rol das impraticaveis, uma vez que a engenhosa escada de madeira "Zig-zag" estava apodrecida. Giuseppe Toselli, Oscar Azambuja Faustino, Rodolfo Meyer Jr. e Paulo Portugal Kropf, então socios do C. B. E., se aventuraram pela escada apodrecida e levantaram a gloria da reconquista.

Hoje, no lugar dessa escada existe uma solida

e engenhosa armação de cabo de aço e estribos de ferro que veio facilitar a ascensão.

Esta é uma das escaladas que mais despertam interesse e sensação, não só pelos motivos variados que se estendem pelo percurso como tambem pelos aspetos interessantes do denominado "Nariz do Frade" com sua verruga em equilibrio estavel, como tambem pelos lances do "Roe-roe".

CONDUÇÃO: trem até o Alto de Terezopolis e o restante a pé.

EQUIPAMENTO: Completo e obrigatorio.

ENCONTRO: Estação Barão de Mauá (proximo á bilheteria) às 16,30 hs. do dia 9.

GUIAS: Eduardo Galvão e Rubens Meanda

## DIA 14 — SESSÃO CINEMATOGRAFICA

Na Sede, às 21,00 hs. serão exibidos alguns filmes comicos e recreaticos.

**DIA 17 — CHAMINÉS GEMEAS DA AGULHA E PEDRA BONITA (alt. 611 e 693 mts.)** DISTRITO FEDERAL — GRUPO DA GAVEA

Ao lado da Pedra Bonita, ergue-se a magestosa figura da Pedra da Agulha. Nós que já a conhecemos pelo caminho da Pedra Bonita, vamos agora enfrenta-la pelo caminho das Canôas, o que equivale a "Chaminés Gêmeas".

Alerta escaladores, esta chaminé é atraente, não só por ser uma das mais longas que se conhecem no Distrito Federal, como também pelos diversos e variados lances de escalada.

Outra turma de excursionistas se dirigirá para a Pedra Bonita rumando após, para a "Agulha".

Turma "A" — Pedra da Agulha.

**DIAS 21 a 24 — AGULHAS NEGRAS E PRATELEIRAS (alts. 2.786 e 2.690 mts.)**  
— ESTADO DO RIO DE JANEIRO

Atingir as Agulhas Negras e as Prateleiras não constitui uma façanha notável. Sua escalada não apresenta os lances emocionantes do Dedo de Deus ou de uma chaminé como a do Moganga. A caminhada não é longa quanto a da Travessia Petropolis-Terezopolis, nem de uma Pedra do Sino.

Para as Agulhas Negras e Prateleiras, encontram-se transportes com facilidade e uma estadia reconfortadora na residência das Stas, Rosalina e Nair Silva, distintas funcionárias do Posto Meteorológico de Itatiaia.

Excursionar pelas Agulhas Negras e Prateleiras é uma questão de tempo e oportunidade, e a Semana Santa nos apresenta esta ocasião favorável.

O D. T. já tomou todas as providências necessárias quanto aos meios de transportes e estadias e lembra aos interessados que, devido a motivos técnicos, as inscrições encerrar-se-ão, imperivelmente, no dia 8 deste mês, sendo o número de participantes limitado.

Todos os detalhes mais minuciosos estão inseridos na lista de inscrições.

**DIA 24 — PICO DA CARIOCA (alt. 786 mts.) — SERRA DA CARIOCA**  
DISTRITO FEDERAL

Mirante das belezas cariocas, esta excursão leve, é um incentivo para aqueles que se iniciaram no mais salutar dos esportes.

O pequeno esforço dispendido é completamente compensado pela maravilhosa vista que de lá se descortinam da Cidade Maravilhosa e da Pedra da Gavea.

CONDUÇÃO: Bonde até o Hotel Leblon e onibus até S. Conrado, sendo o resto feito a pé.

EQUIPAMENTO: Completo para escalada.

ENCONTRO: "Taboleiro da Baiana", às 6,00 horas.

GUIA: Newton Fairbairn.

Turma "B" — Pedra Bonita.

CONDUÇÃO: Bonde e onibus até o Largo da Boa Vista.

EQUIPAMENTO: Trajo excursionista, farnel e cantil.

ENCONTRO: Bonde "Alto", das 6,58 hs.

GUIA: Armando Backx.

CONDUÇÃO: Trem, á pé e cavalo até o Posto Meteorológico de Itatiaia, sendo o restante coberto a pé.

EQUIPAMENTO: Completo e agasalho.

ENCONTRO: Estação de Alfredo Maia. (Horário na lista de inscrições).

GUIAS: Arnaldo Labatut e Oscar Azambuja Faustino da Silva.

**SIM SENHOR!...**

Maquinas fotograficas,  
filmes e ampliações ?

— Não ha como na

**CASA STOP,**

onde os preços são pra lá  
de camaradas...

AV. TOME' DE SOUZA  
180 D

Fone 43-1335

(Esquina de S. Pedro)



DEZENHOS •  
• TÉCNICOS?

PROCURE

**A Z A M**

FONE: 25-4584

# ARMANDO BACKX FILHO

ENROLAMENTO — ELETRICIDADE — RADÍO

Fone: 28-7643

## DIA 31 — CHAMINÉS DO MOGANGA (alt. 550 mts.) — SERRA DA CARIOCA — DISTRITO FEDERAL

A encantadora escalada ainda desconhecida da maioria dos excursionistas, impõem-se aos escaladores tanto pela extensão como pela riqueza de lances arriscados. Em julho do ano passado, cinco escaladores do C.B.E. tentaram a ascensão desta montanha, saindo vitoriosos, e enriquecendo o rol das boas excursões do Distrito Federal.

A escalada é feita por duas chaminés "Piolet" e "C.B.E." em seguimento, estando cheias de passagens que emocionam os veteranos afeitos aos perigos dessa natureza.

Programada já uma vez, despertou grande en-

tusiasmo no seio do Clube, porém, devido ao número limitado de participantes, poucos foram os que gozaram das peripécias dessa excursão. Daí, agora, o D. T. dar outra oportunidade para que os que ainda não conhecem as chaminés no Moganga, de realiza-la, não sendo limitado o numero de participantes.

**CONDUÇÃO:** Bonde até a Caixa d'Água.

**EQUIPAMENTO:** Completo para escalada.

**ENCONTRO:** Bonde de "Alto" das 7,58 hs.

**GUIAS:** Nelson Teixeira e Eduardo Galvão.

## AVISOS DA SECRETARIA

Dia 8 — REUNIÃO DO DEPARTAMENTO TÉCNICO, às 18,00 hs.

Dias 11 e 18 — REUNIÕES DA DIRETORIA, às 21,00 hs.

Dia 26 — REUNIÃO DO CONSELHO DELIBERATIVO, às 21 hs.

**NOTA** — Os inscritos para a excursão dos dias 21 a 24, devem se reunir no dia 19 para as ultimas demarches desta atividade.

## SESSÃO JUVENIL

Os associados desta sessão não podem participar das excursões: Chaminés Gêmeas, Agulhas Negras, Prateleiras, e Chaminés do Moganga.

## " 8 DIAS "

Esta interessante revista carioca, de informações, publicada aos sabados, nesta capital, noticia todos os acontecimentos de destaque e na sessão "Turismo" são descritas as excursões do C.E.B.

Aos Diretores de "8 Dias" os nossos agradecimentos pelo frequente noticiario e remessa constante da revista.

## EXCURSIONISMO PARANAENSE

Em sua recente visita ao Paraná, o nosso socio fundador A. Labatut trouxe para o Clube Brasileiro de Excursionismo lembranças e dados técnicos preciosos do excursionismo em Curitiba aos Pico do Morumbi e Abrolhos, ofertas do casal Henkel, notáveis escaladores das montanhas do Paraná.

Gratos aos excursionistas de Curitiba.

## A PARROIRINHA

J. DE SOUZA MARINHO

Bebidas Nacionais e Estrangeiras  
Especialidades em FRIOS  
Sandwiches - Chopp etc.

**RUA DA ALFANDEGA, 131**

Esquina de Uruguaiana

Fone 23-5685

Rio de Janeiro

## NIEL FAIRBAIRN

— Instalador de Esgotos —

Matriculado e desenhista habilitado dispendo de bons auxiliares.

Trata de plantas, requerimentos e instalações domiciliares sem incomodo para o proprietario.

Preços modicos — Fone: 29-2060